

Средња машинска школа
Бул. краља Петра Првог бр.38.
Нови Сад
Дел.бр. 471
Датум: 26.02.2020.године

На основу Закона о буџетском систему и члана 43. И 44. Статута Средње машинске школе, Школски одбор на седници одржаној 26.02.2020.године, под тачком 6., са 6 гласова „ЗА“, донео је:

ОДЛУКУ

Усвајају се ГОДИШЊИ ИЗВЕШТАЈ О ПОСЛОВАЊУ за 2019. годину Средње машинске школе из Новог Сада.

Председнице Школског одбора:

Сања Мијаиловић Божић с.р.



За тачност одлуке:

Секретар школе:

Јелена Мишан



СРЕДЊА МАШИНСКА ШКОЛА

СРЕДЊА МАШИНСКА ШКОЛА

Број 451

26. 02. 20. год.
НОВИ САД

ГОДИШЊИ ИЗВЕШТАЈ О ПОСЛОВАЊУ ЗА 2019. ГОДИНУ

ФЕБРУАР 2020. ГОДИНЕ



СРЕДЊА МАШИНСКА ШКОЛА

У В О Д

Основни циљ састављања Годишњег финансијског извештаја је пружање информација заинтересованим лицима, као и реално утврђивање стања средстава, извора средстава, као и финансијског пословања за обрачунски период, односно ради утврђивања имовинске ситуације и финансијског резултата које је предузеће остварило у току године. На основу информација из њега врши се оцена ефикасности пословања коју користе како интерни, тако и екстерни корисници. Интерним корисницима, пре свега органима руковођења нарочито су значајне информације о резултатима пословања, ликвидности и рентабилности, ради обезбеђења економско-финансијског развоја.

Прописи који се примењују за састављање Годишњег финансијског извештаја за 2019. Годину су:

- Закон о буџетском систему (Службени гласник РС бр.54/09, 73/10, 101/10, 101/11, 93/12, 62/13, 63/13, 108/13, 142/14, 68/15, 103/15, 99/16, 103/17, 95/18, 31/19 и 72/19),
- Закон о буџету РС за 2019. годину (Службени гласник РС бр. 95/18 и 72/19),
- Уредба о буџетском рачуноводству (Службени гласник РС бр. 125/03 и 12/06),
- Правилник о буџетском рачуноводству Средње машинске школе
- Правилнику о начину припреме, састављања и подношења финансијских извештаја буџетских корисника и корисника средстава организација за обавезно социјално осигурање (Службени гласник РС бр. 18/15 и 104/18)
- Правилнику о стандардном класификационом оквиру и контном плану за буџетски систем (Службени гласник РС бр.16/16, 46/16, 107/16, 46/17, 114/17, 20/18, 36/18, 93/18, 104/18, 14/19, 33/19, 68/19 и 84/19),
- Правилник о номенклатури нематеријалних улагања и основних средстава са стопама амортизације (Службени лист СРЈ бр. 17/97 и 24/00),
- Правилник о начину и поступку преноса неутрошених буџетских средстава буџета РС на рачун Извршења буџета РС (Службени гласник РС бр. 120/12),
- Правилник о начину и роковима вршења пописа имовине и обавеза корисника буџетских средстава Републике Србије и усклађивања књиговодственог стања са стварним стањем (Службени гласник РС бр. 33/15 и 101/18)



СРЕДЊА МАШИНСКА ШКОЛА

Уредбом о буџетском рачуноводству члан 7. као и одредбама Правилника о начину припреме, састављања и подношења финансијских извештаја буџетских корисника и корисника средстава организација за обавезно социјално осигурање прописано је да су Индиректни корисници буџетских средстава у обавези да финансијски извештај предају Управи за трезор у писаној форми најкасније до 28.02.2020. године.

1. Билан стања – Образац 1
2. Биланс прихода и расхода – Образац 2
3. Извештај о капиталним издацима и примањима – Образац 3
4. Извештај о новчаним токовима – Образац 4
5. Извештај о извршењу буџета – Образац 5

Уредбом о буџетском рачуноводству, у члану 5. став 1, уређена је готовинска основа за вођење буџетског рачуноводства. Финансијски извештаји се, у складу са ставом 2. и 3. Овог члана припремају на принципима готовинске основе Међународних рачуноводствених стандарда за јавни сектор.

У том смислу, трансакције и остали догађаји се евидентирају у тренутку када се готовинска средства приме, тј исплате, а на крају године када се обрачунавају приходи и расходи буџетски корисник утврђује вишак прихода - суфицит или мањак прихода – дефицит.

Књиговодствена евиденција сваког буџетског корисника мора потпуно, истинито и свеобухватно да одражава пословне промене које су се догодиле у 2019. години на основу прописа и усвојених рачуноводствених политика и у складу са тим обављене су следече припремне радње за састављање годишњег финансијског извештаја:

- Усаглашавање финансијских пласмана, потраживања и обавеза,
- Спровођење и евидентирање пописа,
- Усаглашавање главне и помоћних књига,
- Усалашавање пословних књига са пословним књигама директних буџетских корисника који су учествовали у финансирању у 2019. Години,
- Обрачун и књижење амортизације,
- Провера спроведене књиговодствене евиденције,
- Отклањање евентуалних грешака и
- Свођење књижења на готовинску основу.

У оквиру усаглашавања финансијских пласмана, потраживања и обавеза Средња машинска школа је попунила и послала изводе отворених ставки (ИОС обрасце), а исто тако и одговорила на примљене.

Према одредбама Правилника о начину и роковима вршења пописа имовине и обавеза корисника буџетских средстава Републике Србије и усклађивања књиговодственог стања са стварним стањем (Службени гласник РС бр. 33/15 и 101/18) утврђено је стање имовине, капитала, обавеза и потраживања на дан 31.12.2019. године, као и обрачун јавних прихода и јавних расхода и резултат пословања за целу пословну годину.



СРЕДЊА МАШИНСКА ШКОЛА

Извештај о извршеном попису усвојен је од стране школског одбора 28.01.2020. године.

У складу са одредбама Закона о буџетском систему (Службени гласник РС бр.54/09, 73/10, 101/10, 101/11, 93/12, 62/13, 63/13, 108/13, 142/14, 68/15, 103/15, 99/16, 103/17, 95/18, 31/19 и 72/19), Уредбе о буџетском рачуноводству (Службени гласник РС бр. 125/03 и 12/06), а према Правилнику о стандардном класификационом оквиру и контном плану за буџетски систем (Службени гласник РС бр.16/16, 46/16, 107/16, 46/17, 114/17, 20/18, 36/18, 93/18, 104/18, 14/19, 33/19, 68/19 и 84/19), као и према Правилнику о начину припреме, састављања и подношења финансијских извештаја буџетских корисника и корисника средстава организација за обавезно социјално осигурање (Службени гласник РС бр. 18/15 и 104/18) подноси се Годишњи извештај о пословању за период 01.01.2019.-31.12.2019. године у следећем табеларном прегледу:



СРЕДЊА МАШИНСКА ШКОЛА

Нови Сад, Бул. краља Петра I бр.38 тел.021/444-606 факс 021/442-057

СРЕДЊА МАШИНСКА ШКОЛА

Број ... 450
20. 02. 20.
НОВИ САД

ЗАВРШНИ РАЧУН ЈАНУАР-ДЕЦЕМБАР 2019. ГОДИНЕ

ПРИХОДИ ШКОЛЕ		
1	Дотација од Републике и АП Војводине	88.985.867,59
2	Дотација од Општине	32.611.347,62
3	Текући добровољни трансфери - донације	1.307.500,00
4	Стручно оспособљавање-ученици ванредни	560.665,00
5	Издавање у закуп	1.401.211,00
5	Опреиходовање депозита	6.000,00
6	Приходи од имовине који припада имаоцима полиса осигурања	76.020,00
7	Приходи од котизација за такмичење	857.500,00
8	Приходи-Пројекат УНИДО	1.269.567,72
9		
10		
УКУПНО:		127.075.678,93

ТРОШКОВИ ПОСЛОВАЊА		
1	Трошкови пословања-класа 4	122.084.419,61
2	Трошкови пословања-класа 5	4.013.500,45
УКУПНО:		126.097.920,06

РАЗЛИКА ИЗМЕЂУ ПРИХОДА И РАСХОДА		
1	Укупни приходи	127.075.678,93
2	Трошкови пословања	126.097.920,06
СУФИЦИТ		977.758,87
1	Утрошен нераспоређен вишак прихода из ранијих година	66.193,00
2		
РЕЗУЛТАТ ПОСЛОВАЊА-СУФИЦИТ:		1.043.951,87

СТРУКТУРА ТРОШКОВА

1	Плате по основу цене рада	55.816.349,78
2	Додатак за рад дужи од пуног радног времена	6.173,18
3	Додатак за рад за државне и вер. празнике	2.429.215,58
4	Додатак са време пров.на раду(минули рад)	3.935.931,37
5	Умањена зарада за прв.30 дана спреч.за рад	540.407,22
6	Накнада за време годишњег одмора	7.756.751,44
7	Остали додаци и накнаде	3.430.454,07
8	Допр.за пензијско и инвалидско осигурање	8.862.581,88
9	Допринос за здравствено осигурање	3.803.524,77
10	Поклони за децу запослених	54.227,18
11	Превоз на посао и са посла (маркице)	1.944.458,76
12	Помоћ у случају смрти запосленог или члана породице	68.488,00
13	Помоћ у мед.лечењу запосленог или члана породице	198.840,44
14	Накн.за превоз на посао и са посла(готовина)	1.677.649,91
15	Јубиларне награде	889.915,89
16	Трошкови платног промета	179.335,89
17	Трошкови банкарских услуга	2.181,95
18	Услуге за електричну енергију	3.632.329,60
19	Централно грејање	9.706.771,07
20	Услуге водовода и канализације	649.298,16
21	Дератизација	120.000,00
22	Димњачарске услуге	118.085,63
23	Одвоз отпада	1.528.836,72
24	Телефон,телекс,телефакс	79.987,19
25	Интернет и слично	45.240,00
26	Услуге мобилног телефона	363.076,01
27	Пошта	83.800,00
28	Осигурање зграде и опреме	624.261,00
29	Осигурање возила	34.934,00
30	Осигурање ученика у случају несреће	344.758,00

31	Осиг. запослених у случају повреде на раду	67.394,00
32	Осиг. од одговорности према трећим лицима	311.923,00
33	Закуп осталог простора	60.576,00
34	Закуп опреме за образовање, културу и спорт	40.240,62
35	Трош.дневница(исхране) на служ.путу	26.967,50
36	Трошкови превоза на службеном путу	20.040,00
37	Трошкови смештаја на службеном путу	88.787,72
38	Трошкови превоза на служ.путу у иностранство	1.200,00
39	Трошкови смештаја на служ.путу у иностранство	28.800,00
40	Превоз ученика	144.800,00
41	Превоз ученика на такмичења	39.872,00
42	Услуге за израду софтвера	10.000,00
43	Остале компјутерске услуге	273.000,00
44	Котизација за семинаре	184.050,00
45	Остали издаци за стручно образовање	16.200,00
46	Услуге рекламирања	199.140,00
47	Објављивање тендера и информативних огласа	47.640,00
48	Правно заступање пред домаћим судовима	63.000,00
49	Остале правне услуге	50.000,00
50	Остале стручне услуге	264.000,00
51	Хемијско чишћење	105.300,00
52	Репрезентација	942.753,65
53	Поклони	61.036,11
54	Остале опште услуге	144.537,44
55	Услуге образовања	1.321.030,00
56	Остале медицинске услуге	17.600,00
57	Услуге очувања животне средине	117.984,00
58	Остале специјализоване услуге	96.467,94
59	Столарски радови	19.432,61

60	Остале услуге и мат.за тек.поправке и одржавање зграда	1.986.780,00
61	Остале поправке и одржавање опреме за саобраћај	42.346,72
62	Тек. поправке и одрж. уградне опреме	120.200,00
63	Тек. поправке и одрж. остале административне опреме	141.350,00
64	Текуће поправке и одрж.опр. за образовање	320.480,00
65	Канцеларијски материјал	229.554,00
66	Остали расходи за одећу,обућу и униформе	600.181,00
67	Цвеће и зеленило	24.750,00
68	Стручна литература за потребе запослених	239.649,35
69	Бензин	270.296,62
70	Материјал за образовање	1.687.779,17
71	Материјал за чишћење и хигијену	1.369.194,00
72	Потрошни материјал	625.117,14
73	Алат и инвентар	8.880,00
74	Негативне курсне разлике	3.808,33
75	Ученичке награде	87.000,00
76	Порез на регистрацију возила	11.352,00
77	Републичке таксе	104,00
78	Судске таксе	13.560,00
79	Новчане казне по решењу судова	610.400,00
80	Капитално одржавање објеката за потребе образовања	2.731.099,20
81	Пројектна документација	80.000,00
82	Уградна опрема	42.396,00
83	Опрема за образовање,културу и спорт	1.150.340,75
84	Књиге у библиотеци	9.664,50
УКУПНО:		126.097.920,06

Нови Сад, 20.02.2020.

Буквић Соња

Владимир Гавранић

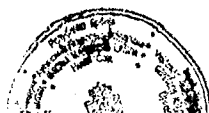

[Handwritten signature of Bukvić Soňa]

[Handwritten signature of Vladimir Gavranich]

Образац 1

ПОПУЊАВА УПРАВА ЗА ТРЕЗОР - ФИЛИЈАЛА																																						
7	5	1	0	2	0	4	2	0	8	1	1	7	8	6	1	4	5	7	0	0	1	3	7	0	2	2												
1	2	3	4	5	6	7	8	9	10	11	12	13	14	15	16	17	18	19	20	21	22	23	24	25	26	27	28	29	30	31	32	33	34	35	36	37	38	
Врста посла		Јединствени број КБС							Седиште УТ							Надлежни директни																						

НАЗИВ КОРИСНИКА БУЏЕТСКИХ СРЕДСТАВА
Средња машинска школа

СЕДИШТЕ Нови Сад МАТИЧНИ БРОЈ 08117861

ПИБ 100236338 БРОЈ ПОДРАЧУНА 840-1593660-84

НАЗИВ НАДЛЕЖНОГ ДИРЕКТНОГ КОРИСНИКА БУЏЕТСКИХ СРЕДСТАВА

Министарство просвете, науке и технолошког развоја
 (Попуњава само индиректни корисник буџетских средстава)

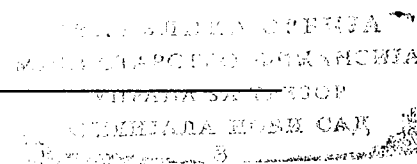

БИЛАНС СТАЊА

у периоду од 01.01.2019. године до 31.12.2019. године

27 FEB 2020

(У хиљадама динара)

Ознака ОП	Број конта	Опис	Износ из претходне године (почетно стање)	Износ текуће године		
				Бруто	Исправка вредности	Нето (5 - 6)
1	2	3	4	5	6	7
		АКТИВА				
1001	000000	НЕФИНАНСИЈСКА ИМОВИНА (1002 + 1020)	77.391	209.664	131.928	77.736
1002	010000	НЕФИНАНСИЈСКА ИМОВИНА У СТАЛНИМ СРЕДСТВИМА (1003 + 1007 + 1009 + 1011 + 1015 + 1018)	77.159	206.866	129.324	77.542
1003	011000	НЕКРЕТНИНЕ И ОПРЕМА (од 1004 до 1006)	75.968	203.637	126.175	77.462
1004	011100	Зграде и грађевински објекти	73.813	146.078	71.206	74.872
1005	011200	Опрема	2.155	57.525	54.935	2.590
1006	011300	Остале некретнине и опрема		34	34	
1007	012000	КУЛТИВИСАНА ИМОВИНА (1008)				
1008	012100	Култивисана имовина				
1009	013000	ДРАГОЦЕНОСТИ (1010)				
1010	013100	Драгоцености				
1011	014000	ПРИРОДНА ИМОВИНА (од 1012 до 1014)				
1012	014100	Земљиште				
1013	014200	Подземна блага				
1014	014300	Шуме и воде				
1015	015000	НЕФИНАНСИЈСКА ИМОВИНА У ПРИПРЕМИ И АВАНСИ (1016 + 1017)	1.079			
1016	015100	Нефинансијска имовина у припреми				

Ознака ОП	Број конта	Опис	Износ из претходне године (почетно стање)	Износ текуће године		
				Бруто	Исправка вредности	Нето (5 - 6)
1	2	3	4	5	6	7
1017	015200	Аванси за нефинансијску имовину	1.079			
1018	016000	НЕМАТЕРИЈАЛНА ИМОВИНА (1019)	112	3.229	3.149	80
1019	016100	Нематеријална имовина	112	3.229	3.149	80
1020	020000	НЕФИНАНСИЈСКА ИМОВИНА У ЗАЛИХАМА (1021 + 1025)	232	2.798	2.604	194
1021	021000	ЗАЛИХЕ (од 1022 до 1024)				
1022	021100	Робне резерве				
1023	021200	Залихе производње				
1024	021300	Роба за даљу продају				
1025	022000	ЗАЛИХЕ СИТНОГ ИНВЕПТАРА И ПОТРОШНОГ МАТЕРИЈАЛА (1026 + 1027)	232	2.798	2.604	194
1026	022100	Залихе ситног инвентара		1.197	1.197	
1027	022200	Залихе потрошног материјала	232	1.601	1.407	194
1028	100000	ФИНАНСИЈСКА ИМОВИНА (1029 + 1049 + 1067)	5.518	4.967		4.967
1029	110000	ДУГОРОЧНА ФИНАНСИЈСКА ИМОВИНА (1030 + 1040)				
1030	111000	ДУГОРОЧНА ДОМАЋА ФИНАНСИЈСКА ИМОВИНА (од 1031 до 1039)				
1031	111100	Дугорочне домаће хартије од вредности, изузев акција				
1032	111200	Кредити осталим нивоима власти				
1033	111300	Кредити домаћим јавним финансијским институцијама				
1034	111400	Кредити домаћим пословним банкама				
1035	111500	Кредити домаћим јавним нефинансијским институцијама				
1036	111600	Кредити физичким лицима и домаћинствима у земљи				
1037	111700	Кредити домаћим невладиним организацијама				
1038	111800	Кредити домаћим нефинансијским приватним предузећима				
1039	111900	Домаће акције и остали капитал				
1040	112000	ДУГОРОЧНА СТРАНА ФИНАНСИЈСКА ИМОВИНА (од 1041 до 1048)				
1041	112100	Дугорочне стране хартије од вредности, изузев акција				
1042	112200	Кредити страним владама				
1043	112300	Кредити међународним организацијама				
1044	112400	Кредити страним пословним банкама				
1045	112500	Кредити страним нефинансијским институцијама				
1046	112600	Кредити страним невладиним организацијама				
1047	112700	Стране акције и остали капитал				
1048	112800	Страни финансијски деривати				

Ознака ОП	Број конта	Опис	Износ из претходне године (почетно стање)	Износ текуће године		
				Бруто	Исправка вредности	Нето (5 - 6)
1	2	3	4	5	6	7
1049	120000	НОВЧАНА СРЕДСТВА, ПЛЕМЕНИТИ МЕТАЛИ, ХАРТИЈЕ ОД ВРЕДНОСТИ, ПОТРАЖИВАЊА И КРАТКОРОЧНИ ПЛАСМАНИ (1050 + 1060 + 1062)	2.075	2.951		2.951
1050	121000	НОВЧАНА СРЕДСТВА, ПЛЕМЕНИТИ МЕТАЛИ, ХАРТИЈЕ ОД ВРЕДНОСТИ (од 1051 до 1059)	1.777	2.779		2.779
1051	121100	Жиро и текући рачуни	1.777	2.779		2.779
1052	121200	Издвојена новчана средства и акредитиви				
1053	121300	Благајна				
1054	121400	Девизни рачун				
1055	121500	Девизни акредитиви				
1056	121600	Девизна благајна				
1057	121700	Остала новчана средства				
1058	121800	Племенити метали				
1059	121900	Хартије од вредности				
1060	122000	КРАТКОРОЧНА ПОТРАЖИВАЊА (1061)	221	57		57
1061	122100	Потраживања по основу продаје и друга потраживања	221	57		57
1062	123000	КРАТКОРОЧНИ ПЛАСМАНИ (од 1063 до 1066)	77	115		115
1063	123100	Краткорочни кредити				
1064	123200	Дати аванси, депозити и кауције	77	115		115
1065	123300	Хартије од вредности намењене продаји				
1066	123900	Остали краткорочни пласмани				
1067	130000	АКТИВНА ВРЕМЕНСКА РАЗГРАНИЧЕЊА (1068)	3.443	2.016		2.016
1068	131000	АКТИВНА ВРЕМЕНСКА РАЗГРАНИЧЕЊА (од 1069 до 1071)	3.443	2.016		2.016
1069	131100	Разграничени расходи до једне године	1.079			
1070	131200	Обрачунати неплаћени расходи и издаци	2.364	2.016		2.016
1071	131300	Остала активна временска разграничења				
1072		УКУПНА АКТИВА (1001 + 1028)	82.909	214.631	131.928	82.703
1073	351000	ВАНБИЛАНСНА АКТИВА				

Ознака ОП	Број конта	Опис	Износ	
			Претходна година	Текућа година
1	2	3	4	5
		ПАСИВА		
1074	200000	ОБАВЕЗЕ (1075 + 1099 + 1118 + 1173 + 1198 + 1212)	3.740	2.211
1075	210000	ДУГОРОЧНЕ ОБАВЕЗЕ (1076 + 1086 + 1093 + 1095 + 1097)		
1076	211000	ДОМАЋЕ ДУГОРОЧНЕ ОБАВЕЗЕ (од 1077 до 1085)		
1077	211100	Обавезе по основу емитованих хартија од вредности, изузев акција		
1078	211200	Обавезе по основу дугорочних кредита од осталих нивоа власти		
1079	211300	Обавезе по основу дугорочних кредита од домаћих јавних финансијских институција		
1080	211400	Обавезе по основу дугорочних кредита од домаћих пословних банака		
1081	211500	Обавезе по основу дугорочних кредита од осталих домаћих кредитора		
1082	211600	Обавезе по основу дугорочних кредита од домаћинстава у земљи		
1083	211700	Дугорочне обавезе по основу домаћих финансијских деривата		
1084	211800	Дугорочне обавезе по основу домаћих меница		
1085	211900	Дугорочне обавезе за финансијске лизинге		
1086	212000	СТРАНЕ ДУГОРОЧНЕ ОБАВЕЗЕ (од 1087 до 1092)		
1087	212100	Дугорочне стране обавезе по основу емитованих хартија од вредности, изузев акција		
1088	212200	Обавезе по основу дугорочних кредита од страних влада		
1089	212300	Обавезе по основу дугорочних кредита од мултилатералних институција		
1090	212400	Обавезе по основу дугорочних кредита од страних пословних банака		
1091	212500	Обавезе по основу дугорочних кредита од осталих страних кредитора		
1093	213000	ДУГОРОЧНЕ ОБАВЕЗЕ ПО ОСНОВУ ГАРАНЦИЈА (1094)		
1094	213100	Дугорочне обавезе по основу гаранција		
1095	214000	ОБАВЕЗЕ ПО ОСНОВУ ОТПЛАТЕ ГЛАВНИЦЕ ЗА ФИНАНСИЈСКИ ЛИЗИНГ (1096)		
1096	214100	Обавезе по основу отплате главнице за финансијски лизинг		
1097	215000	ОБАВЕЗЕ ПО ОСНОВУ ОТПЛАТА ГАРАНЦИЈА ПО КОМЕРЦИЈАЛНИМ ТРАНСАКЦИЈАМА (1098)		
1098	215100	Обавезе по основу отплата гаранција по комерцијалним трансакцијама		
1099	220000	КРАТКОРОЧНЕ ОБАВЕЗЕ (1100 + 1109 + 1116)		
1100	221000	КРАТКОРОЧНЕ ДОМАЋЕ ОБАВЕЗЕ (од 1101 до 1108)		
1101	221100	Краткорочне домаће обавезе по основу емитованих хартија од вредности, изузев акција		
1102	221200	Обавезе по основу краткорочних кредита од осталих нивоа власти		
1103	221300	Обавезе по основу краткорочних кредита од домаћих јавних финансијских институција		
1104	221400	Обавезе по основу краткорочних кредита од домаћих пословних банака		

Ознака ОП	Број конта	Опис	Износ	
			Претходна година	Текућа година
1	2	3	4	5
1105	221500	Обавезе по основу краткорочних кредита од осталих домаћих кредитора		
1106	221600	Обавезе по основу краткорочних кредита од домаћинстава у земљи		
1107	221700	Краткорочне обавезе по основу домаћих финансијских деривата		
1108	221800	Краткорочне обавезе по основу домаћих меница		
1109	222000	КРАТКОРОЧНЕ СТРАНЕ ОБАВЕЗЕ (од 1110 до 1115)		
1110	222100	Краткорочне стране обавезе по основу емитованих хартија од вредности, изузев акција		
1111	222200	Обавезе по основу краткорочних кредита од страних влада		
1112	222300	Обавезе по основу краткорочних кредита од мултилатералних институција		
1113	222400	Обавезе по основу краткорочних кредита од страних пословних банака		
1114	222500	Обавезе по основу краткорочних кредита од осталих страних кредитора		
1115	222600	Краткорочне обавезе по основу страних финансијских деривата		
1116	223000	КРАТКОРОЧНЕ ОБАВЕЗЕ ПО ОСНОВУ ГАРАНЦИЈА (1117)		
1117	223100	Краткорочне обавезе по основу гаранција		
1118	230000	ОБАВЕЗЕ ПО ОСНОВУ РАСХОДА ЗА ЗАПОСЛЕНЕ (1119 + 1125 + 1131 + 1137 + 1141+ 1147 + 1153 + 1161 + 1167)		
1119	231000	ОБАВЕЗЕ ЗА ПЛАТЕ И ДОДАТКЕ (од 1120 до 1124)		
1120	231100	Обавезе за нето плате и додатке		
1121	231200	Обавезе по основу пореза на плате и додатке		
1122	231300	Обавезе по основу доприноса за пензијско и инвалидско осигурање на плате и додатке		
1123	231400	Обавезе по основу доприноса за здравствено осигурање на плате и додатке		
1124	231500	Обавезе по основу доприноса за незапосленост на плате и додатке		
1125	232000	ОБАВЕЗЕ ПО ОСНОВУ НАКНАДА ЗАПОСЛЕНИМА (од 1126 до 1130)		
1126	232100	Обавезе по основу нето накнада запосленима		
1127	232200	Обавезе по основу пореза на плате за накнаде запосленима		
1128	232300	Обавезе по основу доприноса за пензијско и инвалидско осигурање за накнаде запосленима		
1129	232400	Обавезе по основу доприноса за здравствено осигурање за накнаде запосленима		
1130	232500	Обавезе по основу доприноса за незапосленост за накнаде запосленима		
1131	233000	ОБАВЕЗЕ ЗА НАГРАДЕ И ОСТАЛЕ ПОСЕБНЕ РАСХОДЕ (од 1132 до 1136)		
1132	233100	Обавезе по основу нето исплата награда и осталих посебних расхода		
1133	233200	Обавезе по основу пореза на награде и остале посебне расходе		

Ознака ОП	Број конта	Опис	Износ	
			Претходна година	Текућа година
1	2	3	4	5
1134	233300	Обавезе по основу доприноса за пензијско и инвалидско осигурање за награде и остале посебне расходе		
1135	233400	Обавезе по основу доприноса за здравствено осигурање за награде и остале посебне расходе		
1136	233500	Обавезе по основу доприноса за случај незапослености за награде и остале посебне расходе		
1137	234000	ОБАВЕЗЕ ПО ОСНОВУ СОЦИЈАЛНИХ ДОПРИНОСА НА ТЕРЕТ ПОСЛОДАВЦА (од 1138 до 1140)		
1138	234100	Обавезе по основу доприноса за пензијско и инвалидско осигурање на терет послодавца		
1139	234200	Обавезе по основу доприноса за здравствено осигурање на терет послодавца		
1140	234300	Обавезе по основу доприноса за случај незапослености на терет послодавца		
1141	235000	ОБАВЕЗЕ ПО ОСНОВУ НАКНАДА У НАТУРИ (од 1142 до 1146)		
1142	235100	Обавезе по основу нето накнада у природи		
1143	235200	Обавезе по основу пореза на накнаде у природи		
1144	235300	Обавезе по основу доприноса за пензијско и инвалидско осигурање за накнаде у природи		
1145	235400	Обавезе по основу доприноса за здравствено осигурање за накнаде у природи		
1146	235500	Обавезе по основу доприноса за случај незапослености за накнаде у природи		
1147	236000	ОБАВЕЗЕ ПО ОСНОВУ СОЦИЈАЛНЕ ПОМОЋИ ЗАПОСЛЕНИМА (од 1148 до 1152)		
1148	236100	Обавезе по основу нето исплата социјалне помоћи запосленима		
1149	236200	Обавезе по основу пореза на социјалну помоћ запосленима		
1150	236300	Обавезе по основу доприноса за пензијско и инвалидско осигурање за социјалну помоћ запосленима		
1151	236400	Обавезе по основу доприноса за здравствено осигурање за социјалну помоћ запосленима		
1152	236500	Обавезе по основу доприноса за случај незапослености за социјалну помоћ запосленима		
1153	237000	СЛУЖБЕНА ПУТОВАЊА И УСЛУГЕ ПО УГОВОРУ (од 1154 до 1160)		
1154	237100	Обавезе по основу нето исплата за службена путовања		
1155	237200	Обавезе по основу пореза на исплате за службена путовања		
1156	237300	Обавезе по основу нето исплата за услуге по уговору		
1157	237400	Обавезе по основу пореза на исплате за услуге по уговору		
1158	237500	Обавезе по основу доприноса за пензијско и инвалидско осигурање за услуге по уговору		
1159	237600	Обавезе по основу доприноса за здравствено осигурање за услуге по уговору		
1160	237700	Обавезе по основу доприноса за случај незапослености за услуге по уговору		

Ознака ОП	Број копта	Опис	Износ	
			Претходна година	Текућа година
1	2	3	4	5
1161	238000	ОБАВЕЗЕ ПО ОСНОВУ ПОСЛАНИЧКИХ ДОДАТАКА (од 1162 до 1166)		
1162	238100	Обавезе за нето исплаћени посланички додатак		
1163	238200	Обавезе по основу пореза на исплаћени посланички додатак		
1164	238300	Обавезе по основу доприноса за пензијско и инвалидско осигурање за посланички додатак		
1165	238400	Обавезе по основу доприноса за здравствено осигурање за посланички додатак		
1166	238500	Обавезе по основу доприноса за случај незапослености за посланички додатак		
1167	239000	ОБАВЕЗЕ ПО ОСНОВУ СУДИЈСКИХ ДОДАТАКА (од 1168 до 1172)		
1168	239100	Обавезе за нето исплаћени судијски додатак		
1169	239200	Обавезе по основу пореза на исплаћени судијски додатак		
1170	239300	Обавезе по основу доприноса за пензијско и инвалидско осигурање за судијски додатак		
1171	239400	Обавезе по основу доприноса за здравствено осигурање за судијски додатак		
1172	239500	Обавезе по основу доприноса за случај незапослености за судијски додатак		
1173	240000	ОБАВЕЗЕ ПО ОСНОВУ ОСТАЛИХ РАСХОДА, ИЗУЗЕВ РАСХОДА ЗА ЗАПОСЛЕНЕ (1174 + 1179 + 1184 + 1189 + 1192)		
1174	241000	ОБАВЕЗЕ ПО ОСНОВУ ОТПЛАТЕ КАМАТА И ПРАТЕЋИХ ТРОШКОВА ЗАДУЖИВАЊА (од 1175 до 1178)		
1175	241100	Обавезе по основу отплате домаћих камата		
1176	241200	Обавезе по основу отплате страних камата		
1177	241300	Обавезе по основу отплате камата по гаранцијама		
1178	241400	Обавезе по основу пратећих трошкова задуживања		
1179	242000	ОБАВЕЗЕ ПО ОСНОВУ СУБВЕНЦИЈА (од 1180 до 1183)		
1180	242100	Обавезе по основу субвенција нефинансијским предузећима		
1181	242200	Обавезе по основу субвенција приватним финансијским предузећима		
1182	242300	Обавезе по основу субвенција јавним финансијским установама		
1183	242400	Обавезе по основу субвенција приватним предузећима		
1184	243000	ОБАВЕЗЕ ПО ОСНОВУ ДОНАЦИЈА, ДОТАЦИЈА И ТРАНСФЕРА (од 1185 до 1188)		
1185	243100	Обавезе по основу донација страним владама		
1186	243200	Обавезе по основу дотација међународним организацијама		
1187	243300	Обавезе по основу трансфера осталим нивоима власти		
1188	243400	Обавезе по основу дотација организацијама обавезног социјалног осигурања		
1189	244000	ОБАВЕЗЕ ЗА СОЦИЈАЛНО ОСИГУРАЊЕ (1190 + 1191)		
1190	244100	Обавезе по основу права из социјалног осигурања код организација обавезног социјалног осигурања		

Ознака ОП	Број конта	Опис	Износ	
			Претходна година	Текућа година
1	2	3	4	5
1191	244200	Обавезе по основу социјалне помоћи из буџета		
1192	245000	ОБАВЕЗЕ ЗА ОСТАЛЕ РАСХОДЕ (од 1193 до 1197)		
1193	245100	Обавезе по основу дотација невладиним организацијама		
1194	245200	Обавезе за остале порезе, обавезне таксе, казне и камате		
1195	245300	Обавезе по основу казни и пенала по решењима судова		
1196	245400	Обавезе по основу накнаде штете за повреде и штете услед елементарних непогода		
1197	245500	Обавезе по основу накнаде штете или повреда нанетих од стране државних органа		
1198	250000	ОБАВЕЗЕ ИЗ ПОСЛОВАЊА (1199 + 1203 + 1206 + 1208)	2.364	2.040
1199	251000	ПРИМЉЕНИ АВАНСИ, ДЕПОЗИТИ И КАУЦИЈЕ (од 1200 до 1202)		24
1200	251100	Примљени аванси		
1201	251200	Примљени депозити		24
1202	251300	Примљене кауције		
1203	252000	ОБАВЕЗЕ ПРЕМА ДОБАВЉАЧИМА (1204 + 1205)	2.364	2.016
1204	252100	Добављачи у земљи	2.364	2.016
1205	252200	Добављачи у иностранству		
1206	253000	ОБАВЕЗЕ ЗА ИЗДАТЕ ЧЕКОВЕ И ОБВЕЗНИЦЕ (1207)		
1207	253100	Обавезе за издате чекове и обвезнице		
1208	254000	ОСТАЛЕ ОБАВЕЗЕ (1209 до 1211)		
1209	254100	Обавезе из односа буџета и буџетских корисника		
1210	254200	Остале обавезе буџета		
1211	254900	Остале обавезе из пословања		
1212	290000	ПАСИВНА ВРЕМЕНСКА РАЗГРАНИЧЕЊА (1213)	1.376	171
1213	291000	ПАСИВНА ВРЕМЕНСКА РАЗГРАНИЧЕЊА (од 1214 до 1217)	1.376	171
1214	291100	Разграничени приходи и примања		
1215	291200	Разграничени плаћени расходи и издаци	1.155	114
1216	291300	Обрачунати ненаплаћени приходи и примања	221	57
1217	291900	Остала пасивна временска разграничења		
1218	300000	КАПИТАЛ, УТВРЂИВАЊЕ РЕЗУЛТАТА ПОСЛОВАЊА И ВАНБИЛАНСНА ЕВИДЕНЦИЈА (1219 + 1229 - 1230 + 1231 - 1232 + 1233 - 1234)	79.169	80.492
1219	310000	КАПИТАЛ (1220)	77.391	77.737
1220	311000	КАПИТАЛ (1221 + 1222 - 1223 + 1224 + 1225 - 1226 + 1227 + 1228)	77.391	77.737
1221	311100	Нефинансијска имовина у сталним средствима	77.159	77.542
1222	311200	Нефинансијска имовина у залихама	232	195
1223	311300	Исправка вредности сопствених извора нефинансијске имовине, у сталним средствима, за набавке из кредита		
1224	311400	Финансијска имовина		
1225	311500	Извори новчаних средстава		
1226	311600	Утрошена средства текућих прихода и примања од продаје нефинансијске имовине у току једне године		

Ознака ОП	Број конта	Опис	Износ	
			Претходна година	Текућа година
1	2	3	4	5
1227	311700	Пренета неутрошена средства из ранијих година		
1228	311900	Остали сопствени извори		
1229	321121	Вишак прихода и примања – суфицит	739	1.044
1230	321122	Мањак прихода и примања – дефицит		
1231	321311	Нераспоређени вишак прихода и примања из ранијих година	1.039	1.711
1232	321312	Дефицит из ранијих година		
		ПРОМЕНЕ У ВРЕДНОСТИ И ОБИМУ		
1233		ПОЗИТИВНЕ ПРОМЕНЕ У ВРЕДНОСТИ И ОБИМУ (1235 + 1237 - 1236 - 1238)		
1234		НЕГАТИВНЕ ПРОМЕНЕ У ВРЕДНОСТИ И ОБИМУ (1236 + 1238 - 1235 - 1237)		
1235	330000	ДОБИТИ КОЈЕ СУ РЕЗУЛТАТ ПРОМЕНЕ ВРЕДНОСТИ - ПОТРАЖНИ САЛДО		
1236	330000	ДОБИТИ КОЈЕ СУ РЕЗУЛТАТ ПРОМЕНЕ ВРЕДНОСТИ - ДУГОВНИ САЛДО		
1237	340000	ДРУГЕ ПРОМЕНЕ У ОБИМУ - ПОТРАЖНИ САЛДО		
1238	340000	ДРУГЕ ПРОМЕНЕ У ОБИМУ - ДУГОВНИ САЛДО		
1239		УКУПНА ПАСИВА (1074 + 1218)	82.909	82.703
1240	352000	ВАНБИЛАНСНА ПАСИВА		

Датум, 26.02.2020. . године

Лице одговорно за
попуњавање обрасца

Ружица

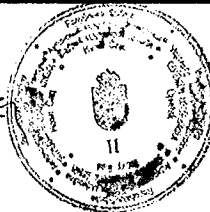

Наредбодавац

З. Брадић

Ознака ОП	Број конта	Опис	Износ	
			Претходна година	Текућа година
1	2	3	4	5
2023	715000	ПОРЕЗ НА МЕЂУНАРОДНУ ТРГОВИНУ И ТРАНСАКЦИЈЕ (од 2024 до 2029)		
2024	715100	Царине и друге увозне дажбине		
2025	715200	Порези на извоз		
2026	715300	Добит извозних или увозних монопола		
2027	715400	Добит по основу разлике између куповног и продајног девизног курса		
2028	715500	Порези на продају или куповину девиза		
2029	715600	Други порези на међународну трговину и трансакције		
2030	716000	ДРУГИ ПОРЕЗИ (2031 + 2032)		
2031	716100	Други порези које искључиво плаћају предузећа, односно предузетници		
2032	716200	Други порези које плаћају остала лица или који се не могу идентификовати		
2033	717000	АКЦИЗЕ (од 2034 до 2039)		
2034	717100	Акцизе на деривате нафте		
2035	717200	Акцизе на дуванске прерађевине		
2036	717300	Акцизе на алкохолна пића		
2037	717400	Акцизе на освежавајућа безалкохолна пића		
2038	717500	Акциза на кафу		
2039	717600	Друге акцизе		
2040	719000	ЈЕДНОКРАТНИ ПОРЕЗ НА ЕКСТРА ПРОФИТ И ЕКСТРА ИМОВИНУ СТЕЧЕНУ КОРИШЋЕЊЕМ ПОСЕБНИХ ПОГОДНОСТИ (од 2041 до 2046)		
2041	719100	Порез на доходак, добит и капиталну добит на терет физичких лица		
2042	719200	Порез на доходак, добит и капиталну добит на терет предузећа и осталих правних лица		
2043	719300	Порез на доходак, добит и капиталну добит нераспоредив између физичких и правних лица		
2044	719400	Остали једнократни порези на имовину		
2045	719500	Остали порези које плаћају искључиво предузећа и предузетници		
2046	719600	Остали порези које плаћају друга или неидентификована лица		
2047	720000	СОЦИЈАЛНИ ДОПРИНОСИ (2048 + 2053)		
2048	721000	ДОПРИНОСИ ЗА СОЦИЈАЛНО ОСИГУРАЊЕ (од 2049 до 2052)		
2049	721100	Доприноси за социјално осигурање на терет запослених		
2050	721200	Доприноси за социјално осигурање на терет послодаваца		
2051	721300	Доприноси за социјално осигурање лица која обављају самосталну делатност и незапослених лица		
2052	721400	Доприноси за социјално осигурање који се не могу разврстати		
2053	722000	ОСТАЛИ СОЦИЈАЛНИ ДОПРИНОСИ (од 2054 до 2056)		
2054	722100	Социјални доприноси на терет осигураника		
2055	722200	Социјални доприноси послодаваца		
2056	722300	Импутирани социјални доприноси		
2057	730000	ДОНАЦИЈЕ, ПОМОЋИ И ТРАНСФЕРИ (2058 + 2061 + 2066)	35.732	32.611
2058	731000	ДОНАЦИЈЕ ОД ИНОСТРАНИХ ДРЖАВА (2059 + 2060)		
2059	731100	Текуће донације од иностраних држава		
2060	731200	Капиталне донације од иностраних држава		

Ознака ОП	Број конта	Опис	Износ	
			Претходна година	Текућа година
1	2	3	4	5
2061	732000	ДОНАЦИЈЕ И ПОМОЋИ ОД МЕЂУНАРОДНИХ ОРГАНИЗАЦИЈА (од 2062 до 2065)		
2062	732100	Текуће донације од међународних организација		
2063	732200	Капиталне донације од међународних организација		
2064	732300	Текуће помоћи од ЕУ		
2065	732400	Капиталне помоћи од ЕУ		
2066	733000	ТРАНСФЕРИ ОД ДРУГИХ НИВОА ВЛАСТИ (2067 + 2068)	35.732	32.611
2067	733100	Текући трансфери од других нивоа власти	34.733	31.922
2068	733200	Капитални трансфери од других нивоа власти	999	689
2069	740000	ДРУГИ ПРИХОДИ (2070 + 2077 + 2082 + 2089 + 2092)	7.098	5.479
2070	741000	ПРИХОДИ ОД ИМОВИНЕ (од 2071 до 2076)		76
2071	741100	Камате		
2072	741200	Дивиденде		
2073	741300	Повлачење прихода од квази корпорација		
2074	741400	Приход од имовине који припада имаоцима полиса осигурања		76
2075	741500	Закуп непроизведене имовине		
2076	741600	Финансијске промене на финансијским лизинзима		
2077	742000	ПРИХОДИ ОД ПРОДАЈЕ ДОБАРА И УСЛУГА (од 2078 до 2081)	5.836	4.089
2078	742100	Приходи од продаје добара и услуга или закупа од стране тржишних организација	5.338	2.671
2079	742200	Таксе и накнаде		
2080	742300	Споредне продаје добара и услуга које врше државне нетржишне јединице	498	1.418
2081	742400	Импутирани продаје добара и услуга		
2082	743000	НОВЧАНЕ КАЗНЕ И ОДУЗЕТА ИМОВИНСКА КОРИСТ (од 2083 до 2088)		
2083	743100	Приходи од новчаних казни за кривична дела		
2084	743200	Приходи од новчаних казни за привредне преступе		
2085	743300	Приходи од новчаних казни за прекршаје		
2086	743400	Приходи од пенала		
2087	743500	Приходи од одузете имовинске користи		
2088	743900	Остале новчане казне, пенали и приходи од одузете имовинске користи		
2089	744000	ДОБРОВОЉНИ ТРАНСФЕРИ ОД ФИЗИЧКИХ И ПРАВНИХ ЛИЦА (2090 + 2091)	1.262	1.308
2090	744100	Текући добровољни трансфери од физичких и правних лица	1.262	1.308
2091	744200	Капитални добровољни трансфери од физичких и правних лица		
2092	745000	МЕШОВИТИ И НЕОДРЕЂЕНИ ПРИХОДИ (2093)		6
2093	745100	Мешовити и неодређени приходи		6
2094	770000	МЕМОРАНДУМСКЕ СТАВКЕ ЗА РЕФУНДАЦИЈУ РАСХОДА (2095 + 2097)		
2095	771000	МЕМОРАНДУМСКЕ СТАВКЕ ЗА РЕФУНДАЦИЈУ РАСХОДА (2096)		
2096	771100	Меморандумске ставке за рефундацију расхода		
2097	772000	МЕМОРАНДУМСКЕ СТАВКЕ ЗА РЕФУНДАЦИЈУ РАСХОДА ИЗ ПРЕТХОДНЕ ГОДИНЕ (2098)		
2098	772100	Меморандумске ставке за рефундацију расхода из претходне године		
2099	780000	ТРАНСФЕРИ ИЗМЕЂУ БУЏЕТСКИХ КОРИСНИКА НА ИСТОМ НИВОУ (2100)		

Ознака ОП	Број конта	Опис	Износ	
			Претходна година	Текућа година
1	2	3	4	5
2100	781000	ТРАНСФЕРИ ИЗМЕЂУ БУЏЕТСКИХ КОРИСНИКА НА ИСТОМ НИВОУ (2101 + 2102)		
2101	781100	Трансфери између буџетских корисника на истом нивоу		
2102	781300	Трансфери између организација обавезног социјалног осигурања		
2103	790000	ПРИХОДИ ИЗ БУЏЕТА (2104)	75.520	88.986
2104	791000	ПРИХОДИ ИЗ БУЏЕТА (2105)	75.520	88.986
2105	791100	Приходи из буџета	75.520	88.986
2106	800000	ПРИМАЊА ОД ПРОДАЈЕ НЕФИНАНСИЈСКЕ ИМОВИНЕ (2107 + 2114 + 2121 + 2124)	64	
2107	810000	ПРИМАЊА ОД ПРОДАЈЕ ОСНОВНИХ СРЕДСТАВА (2108 + 2110 + 2112)	64	
2108	811000	ПРИМАЊА ОД ПРОДАЈЕ НЕПОКРЕТНОСТИ (2109)	64	
2109	811100	Примања од продаје непокретности	64	
2110	812000	ПРИМАЊА ОД ПРОДАЈЕ ПОКРЕТНЕ ИМОВИНЕ (2111)		
2111	812100	Примања од продаје покретне имовине		
2112	813000	ПРИМАЊА ОД ПРОДАЈЕ ОСТАЛИХ ОСНОВНИХ СРЕДСТАВА (2113)		
2113	813100	Примања од продаје осталих основних средстава		
2114	820000	ПРИМАЊА ОД ПРОДАЈЕ ЗАЛИХА (2115 + 2117 + 2119)		
2115	821000	ПРИМАЊА ОД ПРОДАЈЕ РОБНИХ РЕЗЕРВИ (2116)		
2116	821100	Примања од продаје робних резерви		
2117	822000	ПРИМАЊА ОД ПРОДАЈЕ ЗАЛИХА ПРОИЗВОДЊЕ (2118)		
2118	822100	Примања од продаје залиха производње		
2119	823000	ПРИМАЊА ОД ПРОДАЈЕ РОБЕ ЗА ДАЉУ ПРОДАЈУ (2120)		
2120	823100	Примања од продаје робе за даљу продају		
2121	830000	ПРИМАЊА ОД ПРОДАЈЕ ДРАГОЦЕНОСТИ (2122)		
2122	831000	ПРИМАЊА ОД ПРОДАЈЕ ДРАГОЦЕНОСТИ (2123)		
2123	831100	Примања од продаје драгоцености		
2124	840000	ПРИМАЊА ОД ПРОДАЈЕ ПРИРОДНЕ ИМОВИНЕ (2125 + 2127 + 2129)		
2125	841000	ПРИМАЊА ОД ПРОДАЈЕ ЗЕМЉИШТА (2126)		
2126	841100	Примања од продаје земљишта		
2127	842000	ПРИМАЊА ОД ПРОДАЈЕ ПОДЗЕМНИХ БЛАГА (2128)		
2128	842100	Примања од продаје подземних блага		
2129	843000	ПРИМАЊА ОД ПРОДАЈЕ ШУМА И ВОДА (2130)		
2130	843100	Примања од продаје шума и вода		
2131		ТЕКУЋИ РАСХОДИ И ИЗДАЦИ ЗА НЕФИНАНСИЈСКУ ИМОВИНУ (2132 + 2300)	117.770	126.098
2132	400000	ТЕКУЋИ РАСХОДИ (2133 + 2155 + 2200 + 2215 + 2239 + 2252 + 2268 + 2283)	115.765	122.084
2133	410000	РАСХОДИ ЗА ЗАПОСЛЕНЕ (2134 + 2136 + 2140 + 2142 + 2147 + 2149 + 2151 + 2153)	79.841	91.414
2134	411000	ПЛАТЕ, ДОДАЦИ И НАКНАДЕ ЗАПОСЛЕНИХ (ЗАРАДЕ) (2135)	62.946	73.916
2135	411100	Плате, додаци и накнаде запослених	62.946	73.916
2136	412000	СОЦИЈАЛНИ ДОПРИНОСИ НА ТЕРЕТ ПОСЛОДАВЦА (од 2137 до 2139)	11.261	12.665
2137	412100	Допринос за пензијско и инвалидско осигурање	7.549	8.862

Ознака ОП	Број конта	Опис	Износ	
			Претходна година	Текућа година
1	2	3	4	5
2138	412200	Допринос за здравствено осигурање	3.240	3.803
2139	412300	Допринос за незапосленост	472	
2140	413000	НАКНАДЕ У НАТУРИ (2141)	1.975	1.998
2141	413100	Накнаде у натури	1.975	1.998
2142	414000	СОЦИЈАЛНА ДАВАЊА ЗАПОСЛЕНИМА (од 2143 до 2146)	1.301	267
2143	414100	Исплата накнада за време одсуствовања с посла на терет фондова		
2144	414200	Расходи за образовање деце запослених		
2145	414300	Отпремнине и помоћи	994	68
2146	414400	Помоћ у медицинском лечењу запосленог или чланова уже породице и друге помоћи запосленом	307	199
2147	415000	НАКНАДЕ ТРОШКОВА ЗА ЗАПОСЛЕНЕ (2148)	1.432	1.678
2148	415100	Накнаде трошкова за запослене	1.432	1.678
2149	416000	НАГРАДЕ ЗАПОСЛЕНИМА И ОСТАЛИ ПОСЕБНИ РАСХОДИ (2150)	926	890
2150	416100	Награде запосленима и остали посебни расходи	926	890
2151	417000	ПОСЛАНИЧКИ ДОДАТАК (2152)		
2152	417100	Посланички додатак		
2153	418000	СУДИЈСКИ ДОДАТАК (2154)		
2154	418100	Судијски додатак		
2155	420000	КОРИШЋЕЊЕ УСЛУГА И РОБА (2156 + 2164 + 2170 + 2179 + 2187 + 2190)	35.835	29.944
2156	421000	СТАЛНИ ТРОШКОВИ (од 2157 до 2163)	17.644	17.993
2157	421100	Трошкови платног промета и банкарских услуга	168	182
2158	421200	Енергетске услуге	13.052	13.339
2159	421300	Комуналне услуге	2.417	2.416
2160	421400	Услуге комуникација	537	572
2161	421500	Трошкови осигурања	1.394	1.383
2162	421600	Закуп имовине и опреме	76	101
2163	421900	Остали трошкови		
2164	422000	ТРОШКОВИ ПУТОВАЊА (од 2165 до 2169)	456	351
2165	422100	Трошкови службених путовања у земљи	178	136
2166	422200	Трошкови службених путовања у иностранство	137	30
2167	422300	Трошкови путовања у оквиру редовног рада		
2168	422400	Трошкови путовања ученика	125	185
2169	422900	Остали трошкови транспорта	16	
2170	423000	УСЛУГЕ ПО УГОВОРУ (од 2171 до 2178)	4.940	2.361
2171	423100	Административне услуге	13	
2172	423200	Компјутерске услуге	304	283
2173	423300	Услуге образовања и усавршавања запослених	312	200
2174	423400	Услуге информисања	88	247
2175	423500	Стручне услуге	2.787	377
2176	423600	Услуге за домаћинство и угоститељство	119	105
2177	423700	Репрезентација	767	1.004
2178	423900	Остале опште услуге	550	145
2179	424000	СПЕЦИЈАЛИЗОВАНЕ УСЛУГЕ (од 2180 до 2186)	1.571	1.553
2180	424100	Пољопривредне услуге		
2181	424200	Услуге образовања, културе и спорта	1.202	1.321
2182	424300	Медицинске услуге	3	17
2183	424400	Услуге одржавања аутопутева		
2184	424500	Услуге одржавања националних паркова и природних површина		

Ознака ОП	Број конта	Опис	Износ	
			Претходна година	Текућа година
1	2	3	4	5
2185	424600	Услуге очувања животне средине, науке и геодетске услуге	354	118
2186	424900	Остале специјализоване услуге	12	97
2187	425000	ТЕКУЋЕ ПОПРАВКЕ И ОДРЖАВАЊЕ (УСЛУГЕ И МАТЕРИЈАЛ) (2188 + 2189)	6.596	2.630
2188	425100	Текуће поправке и одржавање зграда и објеката	5.908	2.006
2189	425200	Текуће поправке и одржавање опреме	688	624
2190	426000	МАТЕРИЈАЛ (од 2191 до 2199)	4.628	5.056
2191	426100	Административни материјал	832	855
2192	426200	Материјали за пољопривреду		
2193	426300	Материјали за образовање и усавршавање запослених	220	240
2194	426400	Материјали за саобраћај	208	270
2195	426500	Материјали за очување животне средине и науку		
2196	426600	Материјали за образовање, културу и спорт	1.389	1.688
2197	426700	Медицински и лабораторијски материјали		
2198	426800	Материјали за одржавање хигијене и угоститељство	1.329	1.369
2199	426900	Материјали за посебне намене	650	634
2200	430000	АМОРТИЗАЦИЈА И УПОТРЕБА СРЕДСТАВА ЗА РАД (2201 + 2205 + 2207 + 2209 + 2213)		
2201	431000	АМОРТИЗАЦИЈА НЕКРЕТНИНА И ОПРЕМЕ (од 2202 до 2204)		
2202	431100	Амортизација зграда и грађевинских објеката		
2203	431200	Амортизација опреме		
2204	431300	Амортизација осталих некретнина и опреме		
2205	432000	АМОРТИЗАЦИЈА КУЛТИВИСАНЕ ОПРЕМЕ (од 2206)		
2206	432100	Амортизација култивисане опреме		
2207	433000	УПОТРЕБА ДРАГОЦЕНОСТИ (2208)		
2208	433100	Употреба драгоцености		
2209	434000	УПОТРЕБА ПРИРОДНЕ ИМОВИНЕ (од 2210 до 2212)		
2210	434100	Употреба земљишта		
2211	434200	Употреба подземног блага		
2212	434300	Употреба шума и вода		
2213	435000	АМОРТИЗАЦИЈА НЕМАТЕРИЈАЛНЕ ИМОВИНЕ (2214)		
2214	435100	Амортизација нематеријалне имовине		
2215	440000	ОТПЛАТА КАМАТА И ПРАТЕЋИ ТРОШКОВИ ЗАДУЖИВАЊА (2216 + 2226 + 2233 + 2235)	9	4
2216	441000	ОТПЛАТА ДОМАЋИХ КАМАТА (од 2217 до 2225)		
2217	441100	Отплата камата на домаће хартије од вредности		
2218	441200	Отплата камата осталим нивоима власти		
2219	441300	Отплата камата домаћим јавним финансијским институцијама		
2220	441400	Отплата камата домаћим пословним банкама		
2221	441500	Отплата камата осталим домаћим кредиторима		
2222	441600	Отплата камата домаћинствима у земљи		
2223	441700	Отплата камата на домаће финансијске деривате		
2224	441800	Отплата камата на домаће менице		
2225	441900	Финансијске промене на финансијским лизинзима		
2226	442000	ОТПЛАТА СТРАНИХ КАМАТА (од 2227 до 2232)		
2227	442100	Отплата камата на хартије од вредности емитоване на иностраном финансијском тржишту		
2228	442200	Отплата камата страним владама		
2229	442300	Отплата камата мултилатералним институцијама		

Ознака ОП	Број конта	Опис	Износ	
			Претходна година	Текућа година
1	2	3	4	5
2230	442400	Отплата камата страним пословним банкама		
2231	442500	Отплата камата осталим страним кредиторима		
2232	442600	Отплата камата на стране финансијске деривате		
2233	443000	ОТПЛАТА КАМАТА ПО ГАРАНЦИЈАМА (2234)		
2234	443100	Отплата камата по гаранцијама		
2235	444000	ПРАТЕЋИ ТРОШКОВИ ЗАДУЖИВАЊА (од 2236 до 2238)	9	4
2236	444100	Негативне курсне разлике	9	4
2237	444200	Казне за кашњење		
2238	444300	Остали пратећи трошкови задуживања		
2239	450000	СУБВЕНЦИЈЕ (2240 + 2243 + 2246 + 2249)		
2240	451000	СУБВЕНЦИЈЕ ЈАВНИМ НЕФИНАНСИЈСКИМ ПРЕДУЗЕЋИМА И ОРГАНИЗАЦИЈАМА (2241 + 2242)		
2241	451100	Текуће субвенције јавним нефинансијским предузећима и организацијама		
2242	451200	Капиталне субвенције јавним нефинансијским предузећима и организацијама		
2243	452000	СУБВЕНЦИЈЕ ПРИВАТНИМ ФИНАНСИЈСКИМ ИНСТИТУЦИЈАМА (2244 + 2245)		
2244	452100	Текуће субвенције приватним финансијским институцијама		
2245	452200	Капиталне субвенције приватним финансијским институцијама		
2246	453000	СУБВЕНЦИЈЕ ЈАВНИМ ФИНАНСИЈСКИМ ИНСТИТУЦИЈАМА (2247 + 2248)		
2247	453100	Текуће субвенције јавним финансијским институцијама		
2248	453200	Капиталне субвенције јавним финансијским институцијама		
2249	454000	СУБВЕНЦИЈЕ ПРИВАТНИМ ПРЕДУЗЕЋИМА (2250 + 2251)		
2250	454100	Текуће субвенције приватним предузећима		
2251	454200	Капиталне субвенције приватним предузећима		
2252	460000	ДОНАЦИЈЕ, ДОТАЦИЈЕ И ТРАНСФЕРИ (2253 + 2256 + 2259 + 2262 + 2265)		
2253	461000	ДОНАЦИЈЕ СТРАНИМ ВЛАДАМА (2254 + 2255)		
2254	461100	Текуће донације страним владама		
2255	461200	Капиталне донације страним владама		
2256	462000	ДОТАЦИЈЕ МЕЂУНАРОДНИМ ОРГАНИЗАЦИЈАМА (2257 + 2258)		
2257	462100	Текуће донације међународним организацијама		
2258	462200	Капиталне донације међународним организацијама		
2259	463000	ТРАНСФЕРИ ОСТАЛИМ НИВОИМА ВЛАСТИ (2260 + 2261)		
2260	463100	Текући трансфери осталим нивоима власти		
2261	463200	Капитални трансфери осталим нивоима власти		
2262	464000	ДОТАЦИЈЕ ОРГАНИЗАЦИЈАМА ОБАВЕЗНОГ СОЦИЈАЛНОГ ОСИГУРАЊА (2263 + 2264)		
2263	464100	Текуће донације организацијама обавезног социјалног осигурања		
2264	464200	Капиталне донације организацијама обавезног социјалног осигурања		
2265	465000	ОСТАЛЕ ДОТАЦИЈЕ И ТРАНСФЕРИ (2266 + 2267)		
2266	465100	Остале текуће донације и трансфери		
2267	465200	Остале капиталне донације и трансфери		

Ознака ОП	Број конта	Опис	Износ	
			Претходна година	Текућа година
1	2	3	4	5
2268	470000	СОЦИЈАЛНО ОСИГУРАЊЕ И СОЦИЈАЛНА ЗАШТИТА (2269 + 2273)	65	87
2269	471000	ПРАВА ИЗ СОЦИЈАЛНОГ ОСИГУРАЊА (ОРГАНИЗАЦИЈЕ ОБАВЕЗНОГ СОЦИЈАЛНОГ ОСИГУРАЊА) (од 2270 до 2272)		
2270	471100	Права из социјалног осигурања која се исплаћују непосредно домаћинствима		
2271	471200	Права из социјалног осигурања која се исплаћују непосредно пружаоцима услуга		
2272	471900	Трансфери другим организацијама обавезног социјалног осигурања за доприносе за осигурање		
2273	472000	НАКНАДЕ ЗА СОЦИЈАЛНУ ЗАШТИТУ ИЗ БУЏЕТА (од 2274 до 2282)	65	87
2274	472100	Накнаде из буџета у случају болести и инвалидности		
2275	472200	Накнаде из буџета за породично одсуство		
2276	472300	Накнаде из буџета за децу и породицу		
2277	472400	Накнаде из буџета за случај незапослености		
2278	472500	Старосне и породичне пензије из буџета		
2279	472600	Накнаде из буџета у случају смрти		
2280	472700	Накнаде из буџета за образовање, културу, науку и спорт	65	87
2281	472800	Накнаде из буџета за становање и живот		
2282	472900	Остале накнаде из буџета		
2283	480000	ОСТАЛИ РАСХОДИ (2284 + 2287 + 2291 + 2293 + 2296 + 2298)	15	635
2284	481000	ДОТАЦИЈЕ НЕВЛАДИНИМ ОРГАНИЗАЦИЈАМА (2285 + 2286)		
2285	481100	Дотације непрофитним организацијама које пружају помоћ домаћинствима		
2286	481900	Дотације осталим непрофитним институцијама		
2287	482000	ПОРЕЗИ, ОБАВЕЗНЕ ТАКСЕ, КАЗНЕ, ПЕНАЛИ И КАМАТЕ (од 2288 до 2290)	15	25
2288	482100	Остали порези	15	11
2289	482200	Обавезне таксе		14
2290	482300	Новчане казне, пенали и камате		
2291	483000	НОВЧАНЕ КАЗНЕ И ПЕНАЛИ ПО РЕШЕЊУ СУДОВА (2292)		610
2292	483100	Новчане казне и пенали по решењу судова		610
2293	484000	НАКНАДА ШТЕТЕ ЗА ПОВРЕДЕ ИЛИ ШТЕТУ НАСТАЛУ УСЛЕД ЕЛЕМЕНТАРНИХ НЕПОГОДА ИЛИ ДРУГИХ ПРИРОДНИХ УЗРОКА (2294 + 2295)		
2294	484100	Накнада штете за повреде или штету услед елементарних непогода		
2295	484200	Накнада штете од дивљачи		
2296	485000	НАКНАДА ШТЕТЕ ЗА ПОВРЕДЕ ИЛИ ШТЕТУ НАНЕТУ ОД СТРАНЕ ДРЖАВНИХ ОРГАНА (2297)		
2297	485100	Накнада штете за повреде или штету нанету од стране државних органа		
2298	489000	РАСХОДИ КОЈИ СЕ ФИНАНСИРАЈУ ИЗ СРЕДСТАВА ЗА РЕАЛИЗАЦИЈУ НАЦИОНАЛНОГ ИНВЕСТИЦИОНОГ ПЛАНА (2299)		
2299	489100	Расходи који се финансирају из средстава за реализацију националног инвестиционог плана		
2300	500000	ИЗДАЦИ ЗА НЕФИНАНСИЈСКУ ИМОВИНУ (2301 + 2323 + 2332 + 2335 + 2343)	2.005	4.014
2301	510000	ОСНОВНА СРЕДСТВА (2302 + 2307 + 2317 + 2319 + 2321)	2.005	4.014

Ознака ОП	Број конта	Опис	Износ	
			Претходна година	Текућа година
1	2	3	4	5
2302	511000	ЗГРАДЕ И ГРАЂЕВИНСКИ ОБЈЕКТИ (од 2303 до 2306)	400	2.811
2303	511100	Куповина зграда и објеката		
2304	511200	Изградња зграда и објеката		
2305	511300	Капитално одржавање зграда и објеката		2.731
2306	511400	Пројектно планирање	400	80
2307	512000	МАШИНЕ И ОПРЕМА (од 2308 до 2316)	1.572	1.193
2308	512100	Опрема за саобраћај		
2309	512200	Административна опрема	180	42
2310	512300	Опрема за пољопривреду		
2311	512400	Опрема за заштиту животне средине		
2312	512500	Медицинска и лабораторијска опрема		
2313	512600	Опрема за образовање, науку, културу и спорт	1.392	1.151
2314	512700	Опрема за војску		
2315	512800	Опрема за јавну безбедност		
2316	512900	Опрема за производњу, моторна, непокретна и немоторна опрема		
2317	513000	ОСТАЛЕ НЕКРЕТНИНЕ И ОПРЕМА (2318)		
2318	513100	Остале некретнине и опрема		
2319	514000	КУЛТИВИСАНА ИМОВИНА (2320)		
2320	514100	Култивисана имовина		
2321	515000	НЕМАТЕРИЈАЛНА ИМОВИНА (2322)	33	10
2322	515100	Нематеријална имовина	33	10
2323	520000	ЗАЛИХЕ (2324 + 2326 + 2330)		
2324	521000	РОБНЕ РЕЗЕРВЕ (2325)		
2325	521100	Робне резерве		
2326	522000	ЗАЛИХЕ ПРОИЗВОДЊЕ (од 2327 до 2329)		
2327	522100	Залихе материјала		
2328	522200	Залихе недовршене производње		
2329	522300	Залихе готових производа		
2330	523000	ЗАЛИХЕ РОБЕ ЗА ДАЉУ ПРОДАЈУ (2331)		
2331	523100	Залихе робе за даљу продају		
2332	530000	ДРАГОЦЕНОСТИ (2333)		
2333	531000	ДРАГОЦЕНОСТИ (2334)		
2334	531100	Драгоцености		
2335	540000	ПРИРОДНА ИМОВИНА (2336 + 2338 + 2340)		
2336	541000	ЗЕМЉИШТЕ (2337)		
2337	541100	Земљиште		
2338	542000	РУДНА БОГАТСТВА (2339)		
2339	542100	Копови		
2340	543000	ШУМЕ И ВОДЕ (2341 + 2342)		
2341	543100	Шуме		
2342	543200	Воде		
2343	550000	НЕФИНАНСИЈСКА ИМОВИНА КОЈА СЕ ФИНАНСИРА ИЗ СРЕДСТАВА ЗА РЕАЛИЗАЦИЈУ НАЦИОНАЛНОГ ИНВЕСТИЦИОНОГ ПЛАНА (2344)		
2344	551000	НЕФИНАНСИЈСКА ИМОВИНА КОЈА СЕ ФИНАНСИРА ИЗ СРЕДСТАВА ЗА РЕАЛИЗАЦИЈУ НАЦИОНАЛНОГ ИНВЕСТИЦИОНОГ ПЛАНА (2345)		
2345	551100	Нефинансијска имовина која се финансира из средстава за реализацију националног инвестиционог плана		
		УТВРЂИВАЊЕ РЕЗУЛТАТА ПОСЛОВАЊА		
2346		Вишак прихода и примања - буџетски суфицит (2001 - 2131) > 0	644	978

Ознака ОП	Број конта	Опис	Износ	
			Претходна година	Текућа година
1	2	3	4	5
2347		Мањак прихода и примања - буџетски дефицит (2131 - 2001) > 0		
2348		КОРИГОВАЊЕ ВИШКА, ОДНОСНО МАЊКА ПРИХОДА И ПРИМАЊА (од 2349 до 2353)	95	66
2349		Део нераспоређеног вишка прихода и примања из ранијих година који је коришћен за покриће расхода и издатака текуће године	95	66
2350		Део новчаних средстава амортизације који је коришћен за набавку нефинансијске имовине		
2351		Део пренетих неутрошених средстава из ранијих година коришћен за покриће расхода и издатака текуће године		
2352		Износ расхода и издатака за нефинансијску имовину, финансираних из кредита		
2353		Износ приватизационих примања и примања од отплате датих кредита коришћен за покриће расхода и издатака текуће године		
2354		ПОКРИЋЕ ИЗВРШЕНИХ ИЗДАТАКА ИЗ ТЕКУЋИХ ПРИХОДА И ПРИМАЊА (2355 + 2356)		
2355		Утрошена средства текућих прихода и примања од продаје нефинансијске имовине за отплату обавеза по кредитима		
2356		Утрошена средства текућих прихода и примања од продаје нефинансијске имовине за набавку финансијске имовине		
2357	321121	ВИШАК ПРИХОДА И ПРИМАЊА – СУФИЦИТ (2346 + 2348 - 2354) > 0 или (2348 - 2347 - 2354) > 0	739	1.044
2358	321122	МАЊАК ПРИХОДА И ПРИМАЊА - ДЕФИЦИТ (2347 - 2348 + 2354) > 0		
2359		ВИШАК ПРИХОДА И ПРИМАЊА – СУФИЦИТ (ЗА ПРЕНОС У НАРЕДНУ ГОДИНУ) (2360 + 2361 = 2357)	739	1.044
2360		Део вишка прихода и примања наменски опредељен за наредну годину		
2361		Нераспоређени део вишка прихода и примања за пренос у наредну годину	739	1.044

Датум, 26.02.2020. . године

Лице одговорно за
попуњавање обрасца

Мишићкић



Наредбодавац

Е. Јакобић

Ознака ОП	Број конта	Опис	Износ	
			Претходна година	Текућа година
1	2	3	4	5
3021	841000	ПРИМАЊА ОД ПРОДАЈЕ ЗЕМЉИШТА (3022)		
3022	841100	Примања од продаје земљишта		
3023	842000	ПРИМАЊА ОД ПРОДАЈЕ ПОДЗЕМНИХ БЛАГА (3024)		
3024	842100	Примања од продаје подземних блага		
3025	843000	ПРИМАЊА ОД ПРОДАЈЕ ШУМА И ВОДА (3026)		
3026	843100	Примања од продаје шума и вода		
3027	900000	ПРИМАЊА ОД ЗАДУЖИВАЊА И ПРОДАЈЕ ФИНАНСИЈСКЕ ИМОВИНЕ (3028 + 3047)		
3028	910000	ПРИМАЊА ОД ЗАДУЖИВАЊА (3029 + 3039)		
3029	911000	ПРИМАЊА ОД ДОМАЊИХ ЗАДУЖИВАЊА (од 3030 до 3038)		
3030	911100	Примања од емитовања домаћих хартија од вредности, изузев акција		
3031	911200	Примања од задуживања од осталих нивоа власти		
3032	911300	Примања од задуживања од јавних финансијских институција у земљи		
3033	911400	Примања од задуживања од пословних банака у земљи		
3034	911500	Примања од задуживања од осталих поверилаца у земљи		
3035	911600	Примања од задуживања од домаћинстава у земљи		
3036	911700	Примања од домаћих финансијских деривата		
3037	911800	Примања од домаћих меница		
3038	911900	Исправка унутрашњег дуга		
3039	912000	ПРИМАЊА ОД ИНОСТРАНОГ ЗАДУЖИВАЊА (од 3040 до 3046)		
3040	912100	Примања од емитовања хартија од вредности, изузев акција, на иностраном финансијском тржишту		
3041	912200	Примања од задуживања од иностраних држава		
3042	912300	Примања од задуживања од мултилатералних институција		
3043	912400	Примања од задуживања од иностраних пословних банака		
3044	912500	Примања од задуживања од осталих иностраних поверилаца		
3045	912600	Примања од иностраних финансијских деривата		
3046	912900	Исправка спољног дуга		
3047	920000	ПРИМАЊА ОД ПРОДАЈЕ ФИНАНСИЈСКЕ ИМОВИНЕ (3048 + 3058)		
3048	921000	ПРИМАЊА ОД ПРОДАЈЕ ДОМАЊЕ ФИНАНСИЈСКЕ ИМОВИНЕ (од 3049 до 3057)		
3049	921100	Примања од продаје домаћих хартија од вредности, изузев акција		
3050	921200	Примања од отплате кредита датих осталим нивоима власти		
3051	921300	Примања од отплате кредита датих домаћим јавним финансијским институцијама		
3052	921400	Примања од отплате кредита датих домаћим пословним банкама		
3053	921500	Примања од отплате кредита датих домаћим јавним нефинансијским институцијама		

Ознака ОП	Број конта	Опис	Износ	
			Претходна година	Текућа година
1	2	3	4	5
3054	921600	Примања од отплате кредита датих физичким лицима и домаћинствима у земљи		
3055	921700	Примања од отплате кредита датих удружењима грађана у земљи		
3056	921800	Примања од отплате кредита датих нефинансијским приватним предузећима у земљи		
3057	921900	Примања од продаје домаћих акција и осталог капитала		
3058	922000	ПРИМАЊА ОД ПРОДАЈЕ СТРАНЕ ФИНАНСИЈСКЕ ИМОВИНЕ (од 3059 до 3066)		
3059	922100	Примања од продаје страних хартија од вредности, изузев акција		
3060	922200	Примања од отплате кредита датих страним владама		
3061	922300	Примања од отплате кредита датих међународним организацијама		
3062	922400	Примања од отплате кредита датих страним пословним банкама		
3063	922500	Примања од отплате кредита датих страним нефинансијским институцијама		
3064	922600	Примања од отплате кредита датих страним невладиним организацијама		
3065	922700	Примања од продаје страних акција и осталог капитала		
3066	922800	Примања од продаје стране валуте		
3067		ИЗДАЦИ (3068 + 3114)	2.005	4.014
3068	500000	ИЗДАЦИ ЗА НЕФИНАНСИЈСКУ ИМОВИНУ (3069 + 3091 + 3100 + 3103 + 3111)	2.005	4.014
3069	510000	ОСНОВНА СРЕДСТВА (3070 + 3075 + 3085 + 3087 + 3089)	2.005	4.014
3070	511000	ЗГРАДЕ И ГРАЂЕВИНСКИ ОБЈЕКТИ (од 3071 до 3074)	400	2.811
3071	511100	Куповина зграда и објеката		
3072	511200	Изградња зграда и објеката		
3073	511300	Капитално одржавање зграда и објеката		2.731
3074	511400	Пројектно планирање	400	80
3075	512000	МАШИНЕ И ОПРЕМА (од 3076 до 3084)	1.572	1.193
3076	512100	Опрема за саобраћај		
3077	512200	Административна опрема	180	42
3078	512300	Опрема за пољопривреду		
3079	512400	Опрема за заштиту животне средине		
3080	512500	Медицинска и лабораторијска опрема		
3081	512600	Опрема за образовање, културу и спорт	1.392	1.151
3082	512700	Опрема за војску		
3083	512800	Опрема за јавну безбедност		
3084	512900	Опрема за производњу, моторна, непокретна и немоторна опрема		
3085	513000	ОСТАЛЕ НЕКРЕТНИНЕ И ОПРЕМА (3086)		
3086	513100	Остале некретнине и опрема		
3087	514000	КУЛТИВИСАНА ИМОВИНА (3088)		
3088	514100	Култивисана имовина		
3089	515000	НЕМАТЕРИЈАЛНА ИМОВИНА (3090)	33	10
3090	515100	Нематеријална имовина	33	10
3091	520000	ЗАЛИХЕ (3092 + 3094 + 3098)		
3092	521000	РОБНЕ РЕЗЕРВЕ (3093)		
3093	521100	Робне резерве		
3094	522000	ЗАЛИХЕ ПРОИЗВОДЊЕ (од 3095 до 3097)		

Ознака ОП	Број конта	Опис	Износ	
			Претходна година	Текућа година
1	2	3	4	5
3095	522100	Залихе материјала		
3096	522200	Залихе недовршене производње		
3097	522300	Залихе готових производа		
3098	523000	ЗАЛИХЕ РОБЕ ЗА ДАЉУ ПРОДАЈУ (3099)		
3099	523100	Залихе робе за даљу продају		
3100	530000	ДРАГОЦЕНОСТИ (3101)		
3101	531000	ДРАГОЦЕНОСТИ (3102)		
3102	531100	Драгоцености		
3103	540000	ПРИРОДНА ИМОВИНА (3104 + 3106 + 3108)		
3104	541000	ЗЕМЉИШТЕ (3105)		
3105	541100	Земљиште		
3106	542000	РУДНА БОГАТСТВА (3107)		
3107	542100	Копови		
3108	543000	ШУМЕ И ВОДЕ (3109 + 3110)		
3109	543100	Шуме		
3110	543200	Воде		
3111	550000	НЕФИНАНСИЈСКА ИМОВИНА КОЈА СЕ ФИНАНСИРА ИЗ СРЕДСТАВА ЗА РЕАЛИЗАЦИЈУ НАЦИОНАЛНОГ ИНВЕСТИЦИОНОГ ПЛАНА (3112)		
3112	551000	НЕФИНАНСИЈСКА ИМОВИНА КОЈА СЕ ФИНАНСИРА ИЗ СРЕДСТАВА ЗА РЕАЛИЗАЦИЈУ НАЦИОНАЛНОГ ИНВЕСТИЦИОНОГ ПЛАНА (3113)		
3113	551100	Нефинансијска имовина која се финансира из средстава за реализацију националног инвестиционог плана		
3114	600000	ИЗДАЦИ ЗА ОТПЛАТУ ГЛАВНИЦЕ И НАБАВКУ ФИНАНСИЈСКЕ ИМОВИНЕ (3115 + 3140)		
3115	610000	ОТПЛАТА ГЛАВНИЦЕ (3116 + 3126 + 3134 + 3136 + 3138)		
3116	611000	ОТПЛАТА ГЛАВНИЦЕ ДОМАЋИМ КРЕДИТОРИМА (од 3117 до 3125)		
3117	611100	Отплата главнице на домаће хартије од вредности, изузев акција		
3118	611200	Отплата главнице осталим нивоима власти		
3119	611300	Отплата главнице домаћим јавним финансијским институцијама		
3120	611400	Отплата главнице домаћим пословним банкама		
3121	611500	Отплата главнице осталим домаћим кредиторима		
3122	611600	Отплата главнице домаћинствима у земљи		
3123	611700	Отплата главнице на домаће финансијске деривате		
3124	611800	Отплата домаћих меница		
3125	611900	Исправка унутрашњег дуга		
3126	612000	ОТПЛАТА ГЛАВНИЦЕ СТРАНИМ КРЕДИТОРИМА (од 3127 до 3133)		
3127	612100	Отплата главнице на хартије од вредности, изузев акција, емитоване на иностраном финансијском тржишту		
3128	612200	Отплата главнице страним владама		
3129	612300	Отплата главнице мултилатералним институцијама		
3130	612400	Отплата главнице страним пословним банкама		
3131	612500	Отплата главнице осталим страним кредиторима		
3132	612600	Отплата главнице на стране финансијске деривате		

Ознака ОП	Број конта	Опис	Износ	
			Претходна година	Текућа година
1	2	3	4	5
3133	612900	Исправка спољног дуга		
3134	613000	ОТПЛАТА ГЛАВНИЦЕ ПО ГАРАНЦИЈАМА (3135)		
3135	613100	Отплата главнице по гаранцијама		
3136	614000	ОТПЛАТА ГЛАВНИЦЕ ЗА ФИНАНСИЈСКИ ЛИЗИНГ (3137)		
3137	614100	Отплата главнице за финансијски лизинг		
3138	615000	ОТПЛАТА ГАРАНЦИЈА ПО КОМЕРЦИЈАЛНИМ ТРАНСАКЦИЈАМА (3139)		
3139	615100	Отплата гаранција по комерцијалним трансакцијама		
3140	620000	НАБАВКА ФИНАНСИЈСКЕ ИМОВИНЕ (3141 + 3151 + 3160)		
3141	621000	НАБАВКА ДОМАЋЕ ФИНАНСИЈСКЕ ИМОВИНЕ (од 3142 до 3150)		
3142	621100	Набавка домаћих хартија од вредности, изузев акција		
3143	621200	Кредити осталим нивоима власти		
3144	621300	Кредити домаћим јавним финансијским институцијама		
3145	621400	Кредити домаћим пословним банкама		
3146	621500	Кредити домаћим нефинансијским јавним институцијама		
3147	621600	Кредити физичким лицима и домаћинствима у земљи		
3148	621700	Кредити невладиним организацијама у земљи		
3149	621800	Кредити домаћим нефинансијским приватним предузећима		
3150	621900	Набавка домаћих акција и осталог капитала		
3151	622000	НАБАВКА СТРАНЕ ФИНАНСИЈСКЕ ИМОВИНЕ (од 3152 до 3159)		
3152	622100	Набавка страних хартија од вредности, изузев акција		
3153	622200	Кредити страним владама		
3154	622300	Кредити међународним организацијама		
3155	622400	Кредити страним пословним банкама		
3156	622500	Кредити страним нефинансијским институцијама		
3157	622600	Кредити страним невладиним организацијама		
3158	622700	Набавка страних акција и осталог капитала		
3159	622800	Куповина стране валуте		
3160	623000	НАБАВКА ФИНАНСИЈСКЕ ИМОВИНЕ КОЈА СЕ ФИНАНСИРА ИЗ СРЕДСТАВА ЗА РЕАЛИЗАЦИЈУ НАЦИОНАЛНОГ ИНВЕСТИЦИОНОГ ПЛАНА (3161)		
3161	623100	Набавка финансијске имовине која се финансира из средстава за реализацију националног инвестиционог плана		
3162		ВИШАК ПРИМАЊА (3001 – 3067)		
3163		МАЊАК ПРИМАЊА (3067 – 3001)	1.941	4.014

Датум, 26.02.2020. . године

Лице одговорно за
попуњавање обрасца

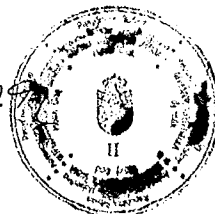

Наредбодавац

Ђ. Јеленаковић

Ознака ОП	Број конта	Опис	Износ	
			Претходна година	Текућа година
1	2	3	4	5
4025	715200	Порези на извоз		
4026	715300	Добит извозних или увозних монопола		
4027	715400	Добит по основу разлике између куповног и продајног девизног курса		
4028	715500	Порези на продају или куповину девиза		
4029	715600	Други порези на међународну трговину и трансакције		
4030	716000	ДРУГИ ПОРЕЗИ (4031 + 4032)		
4031	716100	Други порези које искључиво плаћају предузећа, односно предузетници		
4032	716200	Други порези које плаћају остала лица или који се не могу идентификовати		
4033	717000	АКЦИЗЕ (од 4034 до 4039)		
4034	717100	Акцизе на деривате нафте		
4035	717200	Акцизе на дуванске прерађевине		
4036	717300	Акцизе на алкохолна пића		
4037	717400	Акцизе на освежавајућа безалкохолна пића		
4038	717500	Акцизе на кафу		
4039	717600	Друге акцизе		
4040	719000	ЈЕДНОКРАТНИ ПОРЕЗ НА ЕКСТРА ПРОФИТ И ЕКСТРА ИМОВИНУ СТЕЧЕНУ КОРИШЋЕЊЕМ ПОСЕБНИХ ПОГОДНОСТИ (од 4041 до 4046)		
4041	719100	Порез на доходак, добит и капиталну добит на терет физичких лица		
4042	719200	Порез на доходак, добит и капиталну добит на терет предузећа и осталих правних лица		
4043	719300	Порез на доходак, добит и капиталну добит нераспоредив између физичких и правних лица		
4044	719400	Остали једнократни порези на имовину		
4045	719500	Остали порези које плаћају искључиво предузећа и предузетници		
4046	719600	Остали порези које плаћају друга или неидентификована лица		
4047	720000	СОЦИЈАЛНИ ДОПРИНОСИ (4048 + 4053)		
4048	721000	ДОПРИНОСИ ЗА СОЦИЈАЛНО ОСИГУРАЊЕ (од 4049 до 4052)		
4049	721100	Доприноси за социјално осигурање на терет запослених		
4050	721200	Доприноси за социјално осигурање на терет послодавца		
4051	721300	Доприноси за социјално осигурање лица која обављају самосталну делатност и незапослених лица		
4052	721400	Доприноси за социјално осигурање који се не могу разврстати		
4053	722000	ОСТАЛИ СОЦИЈАЛНИ ДОПРИНОСИ (од 4054 до 4056)		
4054	722100	Социјални доприноси на терет осигураника		
4055	722200	Социјални доприноси на терет послодавца		
4056	722300	Импутирани социјални доприноси		
4057	730000	ДОНАЦИЈЕ, ПОМОЋИ И ТРАНСФЕРИ (4058 + 4061 + 4066)	35.732	32.611
4058	731000	ДОНАЦИЈЕ ОД ИНОСТРАНИХ ДРЖАВА (од 4059 + 4060)		
4059	731100	Текуће донације од иностраних држава		
4060	731200	Капиталне донације од иностраних држава		
4061	732000	ДОНАЦИЈЕ И ПОМОЋИ ОД МЕЂУНАРОДНИХ ОРГАНИЗАЦИЈА (од 4062 до 4065)		
4062	732100	Текуће донације од међународних организација		
4063	732200	Капиталне донације од међународних организација		

Ознака ОП	Број конта	Опис	Износ	
			Претходна година	Текућа година
1	2	3	4	5
4064	732300	Текуће помоћи од ЕУ		
4065	732400	Капиталне помоћи од ЕУ		
4066	733000	ТРАНСФЕРИ ОД ДРУГИХ НИВОА ВЛАСТИ (4067 + 4068)	35.732	32.611
4067	733100	Текући трансфери од других нивоа власти	34.733	31.922
4068	733200	Капитални трансфери од других нивоа власти	999	689
4069	740000	ДРУГИ ПРИХОДИ (4070 + 4077 + 4082 + 4089 + 4092)	7.098	5.479
4070	741000	ПРИХОДИ ОД ИМОВИНЕ (од 4071 до 4076)		76
4071	741100	Камате		
4072	741200	Дивиденде		
4073	741300	Повлачење прихода од квази корпорација		
4074	741400	Приход од имовине који припада имаоцима полиса осигурања		76
4075	741500	Закуп произведене имовине		
4076	741600	Финансијске промене на финансијским лизинзима		
4077	742000	ПРИХОДИ ОД ПРОДАЈЕ ДОБАРА И УСЛУГА (од 4078 до 4081)	5.836	4.089
4078	742100	Приходи од продаје добара и услуга или закупа од стране тржишних организација	5.338	2.671
4079	742200	Таксе и накнаде		
4080	742300	Споредне продаје добара и услуга које врше државне нетржишне јединице	498	1.418
4081	742400	Импутирани продаје добара и услуга		
4082	743000	НОВЧАНЕ КАЗНЕ И ОДУЗЕТА ИМОВИНСКА КОРИСТ (од 4083 до 4088)		
4083	743100	Приходи од новчаних казни за кривична дела		
4084	743200	Приходи од новчаних казни за привредне преступе		
4085	743300	Приходи од новчаних казни за прекршаје		
4086	743400	Приходи од пенала		
4087	743500	Приходи од одузете имовинске користи		
4088	743900	Остале новчане казне, пенали и приходи од одузете имовинске користи		
4089	744000	ДОБРОВОЉНИ ТРАНСФЕРИ ОД ФИЗИЧКИХ И ПРАВНИХ ЛИЦА (4090 + 4091)	1.262	1.308
4090	744100	Текући добровољни трансфери од физичких и правних лица	1.262	1.308
4091	744200	Капитални добровољни трансфери од физичких и правних лица		
4092	745000	МЕШОВИТИ И НЕОДРЕЂЕНИ ПРИХОДИ (4093)		6
4093	745100	Мешовити и неодређени приходи		6
4094	770000	МЕМОРАНДУМСКЕ СТАВКЕ ЗА РЕФУНДАЦИЈУ РАСХОДА (4095 + 4097)		
4095	771000	МЕМОРАНДУМСКЕ СТАВКЕ ЗА РЕФУНДАЦИЈУ РАСХОДА (4096)		
4096	771100	Меморандумске ставке за рефундацију расхода		
4097	772000	МЕМОРАНДУМСКЕ СТАВКЕ ЗА РЕФУНДАЦИЈУ РАСХОДА ИЗ ПРЕТХОДНЕ ГОДИНЕ (4098)		
4098	772100	Меморандумске ставке за рефундацију расхода из претходне године		
4099	780000	ТРАНСФЕРИ ИЗМЕЂУ БУЏЕТСКИХ КОРИСНИКА НА ИСТОМ НИВОУ (4100)		
4100	781000	ТРАНСФЕРИ ИЗМЕЂУ БУЏЕТСКИХ КОРИСНИКА НА ИСТОМ НИВОУ (4101 + 4102)		
4101	781100	Трансфери између буџетских корисника на истом нивоу		

Ознака ОП	Број конта	Опис	Износ	
			Претходна година	Текућа година
1	2	3	4	5
4102	781300	Трансфери између организација обавезног социјалног осигурања		
4103	790000	ПРИХОДИ ИЗ БУЏЕТА (4104)	75.520	88.986
4104	791000	ПРИХОДИ ИЗ БУЏЕТА (4105)	75.520	88.986
4105	791100	Приходи из буџета	75.520	88.986
4106	800000	ПРИМАЊА ОД ПРОДАЈЕ НЕФИНАНСИЈСКЕ ИМОВИНЕ (4107 + 4114 + 4121 + 4124)	64	
4107	810000	ПРИМАЊА ОД ПРОДАЈЕ ОСНОВНИХ СРЕДСТАВА (4108 + 4110 + 4112)	64	
4108	811000	ПРИМАЊА ОД ПРОДАЈЕ НЕПОКРЕТНОСТИ (4109)	64	
4109	811100	Примања од продаје непокретности	64	
4110	812000	ПРИМАЊА ОД ПРОДАЈЕ ПОКРЕТНЕ ИМОВИНЕ (4111)		
4111	812100	Примања од продаје покретне имовине		
4112	813000	ПРИМАЊА ОД ПРОДАЈЕ ОСТАЛИХ ОСНОВНИХ СРЕДСТАВА (4113)		
4113	813100	Примања од продаје осталих основних средстава		
4114	820000	ПРИМАЊА ОД ПРОДАЈЕ ЗАЛИХА (4115 + 4117 + 4119)		
4115	821000	ПРИМАЊА ОД ПРОДАЈЕ РОБНИХ РЕЗЕРВИ (4116)		
4116	821100	Примања од продаје робних резерви		
4117	822000	ПРИМАЊА ОД ПРОДАЈЕ ЗАЛИХА ПРОИЗВОДЊЕ (4118)		
4118	822100	Примања од продаје залиха производње		
4119	823000	ПРИМАЊА ОД ПРОДАЈЕ РОБЕ ЗА ДАЉУ ПРОДАЈУ (4120)		
4120	823100	Примања од продаје робе за даљу продају		
4121	830000	ПРИМАЊА ОД ПРОДАЈЕ ДРАГОЦЕНОСТИ (4122)		
4122	831000	ПРИМАЊА ОД ПРОДАЈЕ ДРАГОЦЕНОСТИ (4123)		
4123	831100	Примања од продаје драгоцености		
4124	840000	ПРИМАЊА ОД ПРОДАЈЕ ПРИРОДНЕ ИМОВИНЕ (4125 + 4127 + 4129)		
4125	841000	ПРИМАЊА ОД ПРОДАЈЕ ЗЕМЉИШТА (4126)		
4126	841100	Примања од продаје земљишта		
4127	842000	ПРИМАЊА ОД ПРОДАЈЕ ПОДЗЕМНИХ БЛАГА (4128)		
4128	842100	Примања од продаје подземних блага		
4129	843000	ПРИМАЊА ОД ПРОДАЈЕ ШУМА И ВОДА (4130)		
4130	843100	Примања од продаје шума и вода		
4131	900000	ПРИМАЊА ОД ЗАДУЖИВАЊА И ПРОДАЈЕ ФИНАНСИЈСКЕ ИМОВИНЕ (4132 + 4151)		
4132	910000	ПРИМАЊА ОД ЗАДУЖИВАЊА (4133 + 4143)		
4133	911000	ПРИМАЊА ОД ДОМАЊИХ ЗАДУЖИВАЊА (од 4134 до 4142)		
4134	911100	Примања од емитовања домаћих хартија од вредности, изузев акција		
4135	911200	Примања од задуживања од осталих нивоа власти		
4136	911300	Примања од задуживања од јавних финансијских институција у земљи		
4137	911400	Примања од задуживања од пословних банака у земљи		
4138	911500	Примања од задуживања од осталих поверилаца у земљи		
4139	911600	Примања од задуживања од домаћинстава у земљи		
4140	911700	Примања од домаћих финансијских деривата		
4141	911800	Примања од домаћих меница		

Ознака ОП	Број конта	Опис	Износ	
			Претходна година	Текућа година
1	2	3	4	5
4142	911900	Исправка унутрашњег дуга		
4143	912000	ПРИМАЊА ОД ИНОСТРАНОГ ЗАДУЖИВАЊА (од 4144 до 4150)		
4144	912100	Примања од емитовања хартија од вредности, изузев акција, на иностраном финансијском тржишту		
4145	912200	Примања од задуживања од иностраних држава		
4146	912300	Примања од задуживања од мултилатералних институција		
4147	912400	Примања од задуживања од иностраних пословних банака		
4148	912500	Примања од задуживања од осталих иностраних поверилаца		
4149	912600	Примања од иностраних финансијских деривата		
4150	912900	Исправка спољног дуга		
4151	920000	ПРИМАЊА ОД ПРОДАЈЕ ФИНАНСИЈСКЕ ИМОВИНЕ (4152 + 4162)		
4152	921000	ПРИМАЊА ОД ПРОДАЈЕ ДОМАЋЕ ФИНАНСИЈСКЕ ИМОВИНЕ (од 4153 до 4161)		
4153	921100	Примања од продаје домаћих хартија од вредности, изузев акција		
4154	921200	Примања од отплате кредита датих осталим нивоима власти		
4155	921300	Примања од отплате кредита датих домаћим јавним финансијским институцијама		
4156	921400	Примања од отплате кредита датих домаћим пословним банкама		
4157	921500	Примања од отплате кредита датих домаћим јавним нефинансијским институцијама		
4158	921600	Примања од отплате кредита датих физичким лицима и домаћинствима у земљи		
4159	921700	Примања од отплате кредита датих удружењима грађана у земљи		
4160	921800	Примања од отплате кредита датих нефинансијским приватним предузећима у земљи		
4161	921900	Примања од продаје домаћих акција и осталог капитала		
4162	922000	ПРИМАЊА ОД ПРОДАЈЕ СТРАНЕ ФИНАНСИЈСКЕ ИМОВИНЕ (од 4163 до 4170)		
4163	922100	Примања од продаје страних хартија од вредности, изузев акција		
4164	922200	Примања од отплате кредита датих страним владама		
4165	922300	Примања од отплате кредита датих међународним организацијама		
4166	922400	Примања од отплате кредита датих страним пословним банкама		
4167	922500	Примања од отплате кредита датих страним нефинансијским институцијама		
4168	922600	Примања од отплате кредита датих страним невладиним организацијама		
4169	922700	Примања од продаје страних акција и осталог капитала		
4170	922800	Примања од продаје стране валуте		
4171		НОВЧАНИ ОДЛИВИ (4172 + 4340 + 4386)	117.770	126.098
4172	400000	ТЕКУЋИ РАСХОДИ (4173 + 4195 + 4240 + 4255 + 4279 + 4292 + 4308 + 4323)	115.765	122.084
4173	410000	РАСХОДИ ЗА ЗАПОСЛЕНЕ (4174 + 4176 + 4180 + 4182 + 4187 + 4189 + 4191 + 4193)	79.841	91.414
4174	411000	ПЛАТЕ, ДОДАЦИ И НАКНАДЕ ЗАПОСЛЕНИХ (ЗАРАДЕ) (4175)	62.946	73.916

Ознака ОП	Број конта	Опис	Износ	
			Претходна година	Текућа година
1	2	3	4	5
4175	411100	Плате, додаци и накнаде запослених	62.946	73.916
4176	412000	СОЦИЈАЛНИ ДОПРИНОСИ НА ТЕРЕТ ПОСЛОДАВЦА (од 4177 до 4179)	11.261	12.665
4177	412100	Допринос за пензијско и инвалидско осигурање	7.549	8.862
4178	412200	Допринос за здравствено осигурање	3.240	3.803
4179	412300	Допринос за незапосленост	472	
4180	413000	НАКНАДЕ У НАТУРИ (4181)	1.975	1.998
4181	413100	Накнаде у натура	1.975	1.998
4182	414000	СОЦИЈАЛНА ДАВАЊА ЗАПОСЛЕНИМА (од 4183 до 4186)	1.301	267
4183	414100	Исплата накнада за време одсуствовања с посла на терет фондова		
4184	414200	Расходи за образовање деце запослених		
4185	414300	Отпремнине и помоћи	994	68
4186	414400	Помоћ у медицинском лечењу запосленог или чланова уже породице и друге помоћи запосленом	307	199
4187	415000	НАКНАДЕ ТРОШКОВА ЗА ЗАПОСЛЕНЕ (4188)	1.432	1.678
4188	415100	Накнаде трошкова за запослене	1.432	1.678
4189	416000	НАГРАДЕ ЗАПОСЛЕНИМА И ОСТАЛИ ПОСЕБНИ РАСХОДИ (4190)	926	890
4190	416100	Награде запосленима и остали посебни расходи	926	890
4191	417000	ПОСЛАНИЧКИ ДОДАТАК (4192)		
4192	417100	Посланички додатак		
4193	418000	СУДИЈСКИ ДОДАТАК (4194)		
4194	418100	Судијски додатак		
4195	420000	КОРИШЋЕЊЕ УСЛУГА И РОБА (4196 + 4204 + 4210 + 4219 + 4227 + 4230)	35.835	29.944
4196	421000	СТАЛНИ ТРОШКОВИ (од 4197 до 4203)	17.644	17.993
4197	421100	Трошкови платног промета и банкарских услуга	168	182
4198	421200	Енергетске услуге	13.052	13.339
4199	421300	Комуналне услуге	2.417	2.416
4200	421400	Услуге комуникација	537	572
4201	421500	Трошкови осигурања	1.394	1.383
4202	421600	Закуп имовине и опреме	76	101
4203	421900	Остали трошкови		
4204	422000	ТРОШКОВИ ПУТОВАЊА (од 4205 до 4209)	456	351
4205	422100	Трошкови службених путовања у земљи	178	136
4206	422200	Трошкови службених путовања у иностранство	137	30
4207	422300	Трошкови путовања у оквиру редовног рада		
4208	422400	Трошкови путовања ученика	125	185
4209	422900	Остали трошкови транспорта	16	
4210	423000	УСЛУГЕ ПО УГОВОРУ (од 4211 до 4218)	4.940	2.361
4211	423100	Административне услуге	13	
4212	423200	Компјутерске услуге	304	283
4213	423300	Услуге образовања и усавршавања запослених	312	200
4214	423400	Услуге информисања	88	247
4215	423500	Стручне услуге	2.787	377
4216	423600	Услуге за домаћинство и угоститељство	119	105
4217	423700	Репрезентација	767	1.004
4218	423900	Остале опште услуге	550	145
4219	424000	СПЕЦИЈАЛИЗОВАНЕ УСЛУГЕ (од 4220 до 4226)	1.571	1.553
4220	424100	Пољопривредне услуге		
4221	424200	Услуге образовања, културе и спорта	1.202	1.321
4222	424300	Медицинске услуге	3	17
4223	424400	Услуге одржавања аутопутева		

Ознака ОП	Број конта	Опис	Износ	
			Претходна година	Текућа година
1	2	3	4	5
4224	424500	Услуге одржавања националних паркова и природних површина		
4225	424600	Услуге очувања животне средине, науке и геодетске услуге	354	118
4226	424900	Остале специјализоване услуге	12	97
4227	425000	ТЕКУЋЕ ПОПРАВКЕ И ОДРЖАВАЊЕ (УСЛУГЕ И МАТЕРИЈАЛИ) (4228 + 4229)	6.596	2.630
4228	425100	Текуће поправке и одржавање зграда и објеката	5.908	2.006
4229	425200	Текуће поправке и одржавање опреме	688	624
4230	426000	МАТЕРИЈАЛ (од 4231 до 4239)	4.628	5.056
4231	426100	Административни материјал	832	855
4232	426200	Материјали за пољопривреду		
4233	426300	Материјали за образовање и усавршавање запослених	220	240
4234	426400	Материјали за саобраћај	208	270
4235	426500	Материјали за очување животне средине и науку		
4236	426600	Материјали за образовање, културу и спорт	1.389	1.688
4237	426700	Медицински и лабораторијски материјали		
4238	426800	Материјали за одржавање хигијене и угоститељство	1.329	1.369
4239	426900	Материјали за посебне намене	650	634
4240	430000	АМОРТИЗАЦИЈА И УПОТРЕБА СРЕДСТАВА ЗА РАД (4241 + 4245 + 4247 + 4249 + 4253)		
4241	431000	АМОРТИЗАЦИЈА НЕКРЕТНИНА И ОПРЕМЕ (од 4242 до 4244)		
4242	431100	Амортизација зграда и грађевинских објеката		
4243	431200	Амортизација опреме		
4244	431300	Амортизација осталих некретнина и опреме		
4245	432000	АМОРТИЗАЦИЈА КУЛТИВИСАНЕ ИМОВИНЕ (4246)		
4246	432100	Амортизација култивисане имовине		
4247	433000	УПОТРЕБА ДРАГОЦЕНОСТИ (4248)		
4248	433100	Употреба драгоцености		
4249	434000	УПОТРЕБА ПРИРОДНЕ ИМОВИНЕ (од 4250 до 4252)		
4250	434100	Употреба земљишта		
4251	434200	Употреба подземног блага		
4252	434300	Употреба шума и вода		
4253	435000	АМОРТИЗАЦИЈА НЕМАТЕРИЈАЛНЕ ИМОВИНЕ (4254)		
4254	435100	Амортизација нематеријалне имовине		
4255	440000	ОТПЛАТА КАМАТА И ПРАТЕЋИ ТРОШКОВИ ЗАДУЖИВАЊА (4256 + 4266 + 4273 + 4275)	9	4
4256	441000	ОТПЛАТА ДОМАЋИХ КАМАТА (од 4257 до 4265)		
4257	441100	Отплата камата на домаће хартије од вредности		
4258	441200	Отплата камата осталим нивоима власти		
4259	441300	Отплата камата домаћим јавним финансијским институцијама		
4260	441400	Отплата камата домаћим пословним банкама		
4261	441500	Отплата камата осталим домаћим кредиторима		
4262	441600	Отплата камата домаћинствима у земљи		
4263	441700	Отплата камата на домаће финансијске деривате		
4264	441800	Отплата камата на домаће менице		
4265	441900	Финансијске промене на финансијским лизинзима		
4266	442000	ОТПЛАТА СТРАНИХ КАМАТА (од 4267 до 4272)		
4267	442100	Отплата камата на хартије од вредности емитоване на иностраном финансијском тржишту		
4268	442200	Отплата камата страним владама		

Ознака ОП	Број конта	Опис	Износ	
			Претходна година	Текућа година
1	2	3	4	5
4269	442300	Отплата камата мултилатералним институцијама		
4270	442400	Отплата камата страним пословним банкама		
4271	442500	Отплата камата осталим страним кредиторима		
4272	442600	Отплата камата на стране финансијске деривате		
4273	443000	ОТПЛАТА КАМАТА ПО ГАРАНЦИЈАМА (4274)		
4274	443100	Отплата камата по гаранцијама		
4275	444000	ПРАТЕЋИ ТРОШКОВИ ЗАДУЖИВАЊА (од 4276 до 4278)	9	4
4276	444100	Негативне курсне разлике	9	4
4277	444200	Казне за кашњење		
4278	444300	Остали пратећи трошкови задуживања		
4279	450000	СУБВЕНЦИЈЕ (4280 + 4283 + 4286 + 4289)		
4280	451000	СУБВЕНЦИЈЕ ЈАВНИМ НЕФИНАНСИЈСКИМ ПРЕДУЗЕЋИМА И ОРГАНИЗАЦИЈАМА (4281 + 4282)		
4281	451100	Текуће субвенције јавним нефинансијским предузећима и организацијама		
4282	451200	Капиталне субвенције јавним нефинансијским предузећима и организацијама		
4283	452000	СУБВЕНЦИЈЕ ПРИВАТНИМ ФИНАНСИЈСКИМ ИНСТИТУЦИЈАМА (4284 + 4285)		
4284	452100	Текуће субвенције приватним финансијским институцијама		
4285	452200	Капиталне субвенције приватним финансијским институцијама		
4286	453000	СУБВЕНЦИЈЕ ЈАВНИМ ФИНАНСИЈСКИМ ИНСТИТУЦИЈАМА (4287 + 4288)		
4287	453100	Текуће субвенције јавним финансијским институцијама		
4288	453200	Капиталне субвенције јавним финансијским институцијама		
4289	454000	СУБВЕНЦИЈЕ ПРИВАТНИМ ПРЕДУЗЕЋИМА (4290 + 4291)		
4290	454100	Текуће субвенције приватним предузећима		
4291	454200	Капиталне субвенције приватним предузећима		
4292	460000	ДОНАЦИЈЕ, ДОТАЦИЈЕ И ТРАНСФЕРИ (4293 + 4296 + 4299 + 4302 + 4305)		
4293	461000	ДОНАЦИЈЕ СТРАНИМ ВЛАДАМА (4294 + 4295)		
4294	461100	Текуће донације страним владама		
4295	461200	Капиталне донације страним владама		
4296	462000	ДОТАЦИЈЕ МЕЂУНАРОДНИМ ОРГАНИЗАЦИЈАМА (4297 + 4298)		
4297	462100	Текуће донације међународним организацијама		
4298	462200	Капиталне донације међународним организацијама		
4299	463000	ТРАНСФЕРИ ОСТАЛИМ НИВОИМА ВЛАСТИ (4300 + 4301)		
4300	463100	Текући трансфери осталим нивоима власти		
4301	463200	Капитални трансфери осталим нивоима власти		
4302	464000	ДОТАЦИЈЕ ОРГАНИЗАЦИЈАМА ОБАВЕЗНОГ СОЦИЈАЛНОГ ОСИГУРАЊА (4303 + 4304)		
4303	464100	Текуће донације организацијама обавезног социјалног осигурања		
4304	464200	Капиталне донације организацијама обавезног социјалног осигурања		
4305	465000	ОСТАЛЕ ДОТАЦИЈЕ И ТРАНСФЕРИ (4306 + 4307)		
4306	465100	Остале текуће донације и трансфери		
4307	465200	Остале капиталне донације и трансфери		

Ознака ОП	Број конта	Опис	Износ	
			Претходна година	Текућа година
1	2	3	4	5
4308	470000	СОЦИЈАЛНО ОСИГУРАЊЕ И СОЦИЈАЛНА ЗАШТИТА (4309 + 4313)	65	87
4309	471000	ПРАВА ИЗ СОЦИЈАЛНОГ ОСИГУРАЊА (ОРГАНИЗАЦИЈЕ ОБАВЕЗНОГ СОЦИЈАЛНОГ ОСИГУРАЊА) (од 4310 до 4312)		
4310	471100	Права из социјалног осигурања која се исплаћују непосредно домаћинствима		
4311	471200	Права из социјалног осигурања која се исплаћују непосредно пружаоцима услуга		
4312	471900	Трансфери другим организацијама обавезног социјалног осигурања за доприносе за осигурање		
4313	472000	НАКНАДЕ ЗА СОЦИЈАЛНУ ЗАШТИТУ ИЗ БУЏЕТА (од 4314 до 4322)	65	87
4314	472100	Накнаде из буџета у случају болести и инвалидности		
4315	472200	Накнаде из буџета за породично одсуство		
4316	472300	Накнаде из буџета за децу и породицу		
4317	472400	Накнаде из буџета за случај незапослености		
4318	472500	Старосне и породичне пензије из буџета		
4319	472600	Накнаде из буџета у случају смрти		
4320	472700	Накнаде из буџета за образовање, културу, науку и спорт	65	87
4321	472800	Накнаде из буџета за становање и живот		
4322	472900	Остале накнаде из буџета		
4323	480000	ОСТАЛИ РАСХОДИ (4324 + 4327 + 4331 + 4333 + 4336 + 4338)	15	635
4324	481000	ДОТАЦИЈЕ НЕВЛАДИНИМ ОРГАНИЗАЦИЈАМА (4325 + 4326)		
4325	481100	Дотације непрофитним организацијама које пружају помоћ домаћинствима		
4326	481900	Дотације осталим непрофитним институцијама		
4327	482000	ПОРЕЗИ, ОБАВЕЗНЕ ТАКСЕ, КАЗНЕ, ПЕНАЛИ И КАМАТЕ (од 4328 до 4330)	15	25
4328	482100	Остали порези	15	11
4329	482200	Обавезне таксе		14
4330	482300	Новчане казне, пенали и камате		
4331	483000	НОВЧАНЕ КАЗНЕ И ПЕНАЛИ ПО РЕШЕЊУ СУДОВА (4332)		610
4332	483100	Новчане казне и пенали по решењу судова		610
4333	484000	НАКНАДА ШТЕТЕ ЗА ПОВРЕДЕ ИЛИ ШТЕТУ НАСТАЛУ УСЛЕД ЕЛЕМЕНТАРНИХ НЕПОГОДА ИЛИ ДРУГИХ ПРИРОДНИХ УЗРОКА (4334 + 4335)		
4334	484100	Накнада штете за повреде или штету насталу услед елементарних непогода		
4335	484200	Накнада штете од дивљачи		
4336	485000	НАКНАДА ШТЕТЕ ЗА ПОВРЕДЕ ИЛИ ШТЕТУ НАНЕТУ ОД СТРАНЕ ДРЖАВНИХ ОРГАНА (4337)		
4337	485100	Накнада штете за повреде или штету нанету од стране државних органа		
4338	489000	РАСХОДИ КОЈИ СЕ ФИНАНСИРАЈУ ИЗ СРЕДСТАВА ЗА РЕАЛИЗАЦИЈУ НАЦИОНАЛНОГ ИНВЕСТИЦИОНОГ ПЛАНА (4339)		
4339	489100	Расходи који се финансирају из средстава за реализацију националног инвестиционог плана		
4340	500000	ИЗДАЦИ ЗА НЕФИНАНСИЈСКУ ИМОВИНУ (4341 + 4363 + 4372 + 4375 + 4383)	2.005	4.014
4341	510000	ОСНОВНА СРЕДСТВА (4342 + 4347 + 4357 + 4359 + 4361)	2.005	4.014

Ознака ОП	Број конта	Опис	Износ	
			Претходна година	Текућа година
1	2	3	4	5
4342	511000	ЗГРАДЕ И ГРАЂЕВИНСКИ ОБЈЕКТИ (од 4343 до 4346)	400	2.811
4343	511100	Куповина зграда и објеката		
4344	511200	Изградња зграда и објеката		
4345	511300	Капитално одржавање зграда и објеката		2.731
4346	511400	Пројектно планирање	400	80
4347	512000	МАШИНЕ И ОПРЕМА (од 4348 до 4356)	1.572	1.193
4348	512100	Опрема за саобраћај		
4349	512200	Административна опрема	180	42
4350	512300	Опрема за пољопривреду		
4351	512400	Опрема за заштиту животне средине		
4352	512500	Медицинска и лабораторијска опрема		
4353	512600	Опрема за образовање, науку, културу и спорт	1.392	1.151
4354	512700	Опрема за војску		
4355	512800	Опрема за јавну безбедност		
4356	512900	Опрема за производњу, моторна, непокретна и немоторна опрема		
4357	513000	ОСТАЛЕ НЕКРЕТНИНЕ И ОПРЕМА (4358)		
4358	513100	Остале некретнине и опрема		
4359	514000	КУЛТИВИСАНА ИМОВИНА (4360)		
4360	514100	Култивисана имовина		
4361	515000	НЕМАТЕРИЈАЛНА ИМОВИНА (4362)	33	10
4362	515100	Нематеријална имовина	33	10
4363	520000	ЗАЛИХЕ (4364 + 4366 + 4370)		
4364	521000	РОБНЕ РЕЗЕРВЕ (4365)		
4365	521100	Робне резерве		
4366	522000	ЗАЛИХЕ ПРОИЗВОДЊЕ (од 4367 до 4369)		
4367	522100	Залихе материјала		
4368	522200	Залихе недовршене производње		
4369	522300	Залихе готових производа		
4370	523000	ЗАЛИХЕ РОБЕ ЗА ДАЉУ ПРОДАЈУ (4371)		
4371	523100	Залихе робе за даљу продају		
4372	530000	ДРАГОЦЕНОСТИ (4373)		
4373	531000	ДРАГОЦЕНОСТИ (4374)		
4374	531100	Драгоцености		
4375	540000	ПРИРОДНА ИМОВИНА (4376 + 4378 + 4380)		
4376	541000	ЗЕМЉИШТЕ (4377)		
4377	541100	Земљиште		
4378	542000	РУДНА БОГАТСТВА (4379)		
4379	542100	Копови		
4380	543000	ШУМЕ И ВОДЕ (4381 + 4382)		
4381	543100	Шуме		
4382	543200	Воде		
4383	55000	НЕФИНАНСИЈСКА ИМОВИНА КОЈА СЕ ФИНАНСИРА ИЗ СРЕДСТАВА ЗА РЕАЛИЗАЦИЈУ НАЦИОНАЛНОГ ИНВЕСТИЦИОНОГ ПЛАНА (4384)		
4384	551000	НЕФИНАНСИЈСКА ИМОВИНА КОЈА СЕ ФИНАНСИРА ИЗ СРЕДСТАВА ЗА РЕАЛИЗАЦИЈУ НАЦИОНАЛНОГ ИНВЕСТИЦИОНОГ ПЛАНА (4385)		
4385	551100	Нефинансијска имовина која се финансира из средстава за реализацију националног инвестиционог плана		
4386	600000	ИЗДАЦИ ЗА ОТПЛАТУ ГЛАВНИЦЕ И НАБАВКУ ФИНАНСИЈСКЕ ИМОВИНЕ (4387 + 4412)		
4387	610000	ОТПЛАТА ГЛАВНИЦЕ (4388 + 4398 + 4406 + 4408 + 4410)		

Ознака ОП	Број конта	Опис	Износ	
			Претходна година	Текућа година
1	2	3	4	5
4388	611000	ОТПЛАТА ГЛАВНИЦЕ ДОМАЋИМ КРЕДИТОРИМА (од 4389 до 4397)		
4389	611100	Отплата главнице на домаће хартије од вредности, изузев акција		
4390	611200	Отплата главнице осталим нивоима власти		
4391	611300	Отплата главнице домаћим јавним финансијским институцијама		
4392	611400	Отплата главнице домаћим пословним банкама		
4393	611500	Отплата главнице осталим домаћим кредиторима		
4394	611600	Отплата главнице домаћинствима у земљи		
4395	611700	Отплата главнице на домаће финансијске деривате		
4396	611800	Отплата домаћих меница		
4397	611900	Исправка унутрашњег дуга		
4398	612000	ОТПЛАТА ГЛАВНИЦЕ СТРАНИМ КРЕДИТОРИМА (од 4399 до 4405)		
4399	612100	Отплата главнице на хартије од вредности, изузев акција, емитоване на иностраном финансијском тржишту		
4400	612200	Отплата главнице страним владама		
4401	612300	Отплата главнице мултилатералним институцијама		
4402	612400	Отплата главнице страним пословним банкама		
4403	612500	Отплата главнице осталим страним кредиторима		
4404	612600	Отплата главнице на стране финансијске деривате		
4405	612900	Исправка спољног дуга		
4406	613000	ОТПЛАТА ГЛАВНИЦЕ ПО ГАРАНЦИЈАМА (4407)		
4407	613100	Отплата главнице по гаранцијама		
4408	614000	ОТПЛАТА ГЛАВНИЦЕ ЗА ФИНАНСИЈСКИ ЛИЗИНГ (4409)		
4409	614100	Отплата главнице за финансијски лизинг		
4410	615000	ОТПЛАТА ГАРАНЦИЈА ПО КОМЕРЦИЈАЛНИМ ТРАНСАКЦИЈАМА (4411)		
4411	615100	Отплата гаранција по комерцијалним трансакцијама		
4412	620000	НАБАВКА ФИНАНСИЈСКЕ ИМОВИНЕ (4413 + 4423 + 4432)		
4413	621000	НАБАВКА ДОМАЋЕ ФИНАНСИЈСКЕ ИМОВИНЕ (од 4414 до 4422)		
4414	621100	Набавка домаћих хартија од вредности, изузев акција		
4415	621200	Кредити осталим нивоима власти		
4416	621300	Кредити домаћим јавним финансијским институцијама		
4417	621400	Кредити домаћим пословним банкама		
4418	621500	Кредити домаћим нефинансијским јавним институцијама		
4419	621600	Кредити физичким лицима и домаћинствима у земљи		
4420	621700	Кредити невладиним организацијама у земљи		
4421	621800	Кредити домаћим нефинансијским приватним предузећима		
4422	621900	Набавка домаћих акција и осталог капитала		
4423	622000	НАБАВКА СТРАНЕ ФИНАНСИЈСКЕ ИМОВИНЕ (од 4424 до 4431)		
4424	622100	Набавка страних хартија од вредности, изузев акција		
4425	622200	Кредити страним владама		
4426	622300	Кредити међународним организацијама		
4427	622400	Кредити страним пословним банкама		
4428	622500	Кредити страним нефинансијским институцијама		
4429	622600	Кредити страним невладиним организацијама		
4430	622700	Набавка страних акција и осталог капитала		
4431	622800	Куповина стране валуте		

Ознака ОП	Број конта	Опис	Износ	
			Претходна година	Текућа година
1	2	3	4	5
4432	623000	НАБАВКА ФИНАНСИЈСКЕ ИМОВИНЕ КОЈА СЕ ФИНАНСИРА ИЗ СРЕДСТАВА ЗА РЕАЛИЗАЦИЈУ НАЦИОНАЛНОГ ИНВЕСТИЦИОНОГ ПЛАНА (4433)		
4433	623100	Набавка финансијске имовине која се финансира из средстава за реализацију националног инвестиционог плана		
4434		ВИШАК НОВЧАНИХ ПРИЛИВА (4001 – 4171) > 0	644	978
4435		МАЊАК НОВЧАНИХ ПРИЛИВА (4171 – 4001) > 0		
4436		САЛДО ГОТОВИНЕ НА ПОЧЕТКУ ГОДИНЕ	1.128	1.777
4437		КОРИГОВАНИ ПРИЛИВИ ЗА ПРИМЉЕНА СРЕДСТВА У ОБРАЧУНУ (4001 + 4438)	118.419	127.100
4438		Корекција новчаних прилива за наплаћена средства која се не евидентирају преко класа 700000, 800000 и 900000	5	24
4439		КОРИГОВАНИ ОДЛИВИ ЗА ИСПЛАЋЕНА СРЕДСТВА У ОБРАЧУНУ (4171 – 4440 + 4441)	117.770	126.098
4440		Корекција новчаних одлива за износ обрачунате амортизације књижене на терет сопствених прихода		
4441		Корекција новчаних одлива за износ плаћених расхода који се не евидентирају преко класе 400000, 500000 и 600000		
4442		САЛДО ГОТОВИНЕ НА КРАЈУ ГОДИНЕ (4436 + 4437 – 4439)	1.777	2.779

Датум, 26.02.2020. . године

Лице одговорно за
попуњавање обрасца

Мишићкић

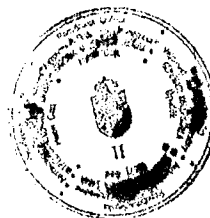

Наредбодавац

З. Ковачевић

ПОПУЊАВА УПРАВА ЗА ТРЕЗОР - ФИЛИЈАЛА																																						
7	5	1	1	0	2	0	4	2	0	8	1	1	7	8	6	1	4	5	7	0	0	1	3	7	0	2	2	29	30	31	32	33	34	35	36	37	38	
1	2	3	4	5	6	7	8	9	10	11	12	13	14	15	16	17	18	19	20	21	22	23	24	25	26	27	28											
Врста посла		Јединствени број КБС		Седиште														Надлежни директни																				
		б/б/б		УТ														УТ																				

НАЗИВ КОРИСНИКА БУЏЕТСКИХ СРЕДСТАВА
Средња машинска школа

СЕДИШТЕ Нови Сад МАТИЧНИ БРОЈ 08117861

ПИБ 100236338 БРОЈ ПОДРАЧУНА 840-1593660-84

НАЗИВ НАДЛЕЖНОГ ДИРЕКТНОГ КОРИСНИКА БУЏЕТСКИХ СРЕДСТАВА
Министарство просвете, науке и технолошког развоја
 (Попуњана само индиректни корисник буџетских средстава)

ИЗВЕШТАЈ О ИЗВРШЕЊУ БУЏЕТА
 у периоду од 01.01.2019. до 31.12.2019. године

I. УКУПНИ ПРИХОДИ И ПРИМАЊА

(У хиљадама динара)

Ознака ОП	Број конта	Опис	Износ планираних прихода и примања	Износ остварених прихода и примања						Из осталих извода	
				Укупно (од 6 до 11)	Републике		Аутономне покрајине		ОСО		Из донација и помоћи
					6	7	8	9			
1	2	3	4	5	6	7	8	9	10	11	
5001		ТЕКУЋИ ПРИХОДИ И ПРИМАЊА ОД ПРОДАЈЕ НЕФИНАНСИЈСКЕ ИМОВИНЕ (5002 + 5106)		127.076	88.986		32.611		1.308	4.171	
5002	700000	ТЕКУЋИ ПРИХОДИ (5003 + 5047 + 5057 + 5069 + 5094 + 5099 + 5103)		127.076	88.986		32.611		1.308	4.171	
5003	710000	ПОРЕЗИ (5004 + 5008 + 5010 + 5017 + 5023 + 5030 + 5033 + 5040)									
5004	711000	ПОРЕЗ НА ДОХОДАК, ДОБИТ И КАПИТАЛНЕ ДОБИТКЕ (од 5005 до 5007)									
5005	711100	Порези на доходак и капиталне добитке које плаћају физичка лица									

27 FEB 2020

Ознака ОП	Број конта	Опис	Износ планираних прихода и расхода	Износ остварених прихода и примања						Из осталих извода		
				Укупно (од 6 до 11)	Републике		Аутономне покрајине		Општина / града		Из донација и помоћи	
					6	7	8	9	10			11
1	2	3	4	5	6	7	8	9	10	11		
5073	741300	Повлачење прихода од квази корпорација										
5074	741400	Приход од имовине који припада имаоцима полне осигурања		76						76		
5075	741500	Закуп непроизведене имовине										
5076	741600	Финансијске промене на финансијским дивизијама										
5077	742000	ПРИХОДИ ОД ПРОДАЈЕ ДОБАРА И УСЛУГА (од 5078 до 5081)		4.089						4.089		
5078	742100	Приходи од продаје добара и услуга или закупа од стране тржишних организација		2.671						2.671		
5079	742200	Таксе и накнаде										
5080	742300	Споредне продаје добара и услуга које врше државне негужинне јединице		1.418						1.418		
5081	742400	Импутираних продаја добара и услуга										
5082	743000	НОВЧАНЕ КАЗНЕ И ОДУЗЕТА ИМОВИНСКА КОРИСТ (од 5083 до 5088)										
5083	743100	Приходи од новчаних казни за кривична дела										
5084	743200	Приходи од новчаних казни за привредне преступе										
5085	743300	Приходи од новчаних казни за прекршаје										
5086	743400	Приходи од пенала										
5087	743500	Приходи од одузете имовинске користи										
5088	743900	Остале новчане казне, пенали и приходи од одузете имовинске користи										
5089	744000	ДОБРОВОЉНИ ТРАНСФЕРИ ОД ФИЗИЧКИХ И ПРАВНИХ ЛИЦА (5090 + 5091)		1.308					1.308			
5090	744100	Текући добровољни трансфери од физичких и правних лица		1.308					1.308			
5091	744200	Капитални добровољни трансфери од физичких и правних лица										
5092	745000	МЕШОВИТИ И НЕОДРЕЂЕНИ ПРИХОДИ (5093)		6						6		
5093	745100	Мешовити и неодређени приходи		6						6		

Онака ОП	Број конта	Опис	Износ планираних прихода и расхода	Износ остварених прихода и примања						Из осталих извода	
				Укупно (од 6 до 11)	Републике		Аутономне покрајине	Општине / града	ООСО		Из донација и помоћи
					5	6					
1	2	3	4	5	6	7	8	9	10	11	
5156	921400	Примања од отплате кредита домаћим пословним банкама									
5157	921500	Примања од отплате кредита датих домаћим јавним нефинансијским институцијама									
5158	921600	Примања од отплате кредита датих физичким лицима и домаћинствима у земљи									
5159	921700	Примања од отплате кредита датих удружењима грађана у земљи									
5160	921800	Примања од отплате кредита датих нефинансијским приватним предузећима у земљи									
5161	921900	Примања од продаје домаћих акција и осталог капитала									
5162	922000	ПРИМАЊА ОД ПРОДАЈЕ СТРАНЕ ФИНАНСИЈСКЕ ИМОВИНЕ (од 5163 до 5170)									
5163	922100	Примања од продаје страних хартија од вредности, изузев акција									
5164	922200	Примања од отплате кредита датих страним владама									
5165	922300	Примања од отплате кредита датих међународним институцијама									
5166	922400	Примања од отплате кредита датих страним пословним банкама									
5167	922500	Примања од отплате кредита датих страним нефинансијским институцијама									
5168	922600	Примања од отплате кредита датих страним невладиним институцијама									
5169	922700	Примања од продаје страних акција и осталог капитала									
5170	922800	Примања од продаје стране валуте									
5171		УКУПНИ ПРИХОДИ И ПРИМАЊА (5001 + 5131)		127.076	88.986		32.611		1.308	4.171	

II. УКУПНИ РАСХОДИ И ИЗДАЦИ

Ознака ОП	Број конта	Опис	Износ оdobренх апропријација	Износ извршених расхода и издатака							Из осталих извола	
				Укупно (од 6 до 11)	Републике			Расходи и издаци на терет буџета				Из донација и помоћи
					6	7	8	9	10	11		
1	2	3	4	5	6	7	8	9	10	11		
5172		ТЕКУЋИ РАСХОДИ И ИЗДАЦИ ЗА НЕФИНАНСИЈСКЕ ИМОВИНЕ (5173 + 5341)		126.098	88.986		32.611		1.374	3.127		
5173	400000	ТЕКУЋИ РАСХОДИ (5174 + 5196 + 5241 + 5256 + 5280 + 5293 + 5309 + 5324)		122.084	86.255		31.921		869	3.039		
5174	410000	РАСХОДИ ЗА ЗАПОСЛЕНЕ (5175 + 5177 + 5181 + 5183 + 5188 + 5190 + 5192 + 5194)		91.414	86.255		4.746			413		
5175	411000	ПЛАТЕ, ДОДАЦИ И НАКНАДЕ ЗАПОСЛЕНИХ (ЗАРАДЕ) (5176)		73.916	73.637					279		
5176	411100	Плате, додаци и накнаде запослених		73.916	73.637					279		
5177	412000	СОЦИЈАЛНИ ДОПРИНОСИ НА ТЕРЕТ ПОСЛОДАВЦА (од 5178 до 5180)		12.665	12.618					47		
5178	412100	Допринос за пензијско и инвалидско осигурање		8.862	8.829					33		
5179	412200	Допринос за здравствено осигурање		3.803	3.789					14		
5180	412300	Допринос за незапосленост										
5181	413000	НАКНАДЕ У НАТУРИ (5182)		1.998			1.944			54		
5182	413100	Накнаде у природи		1.998			1.944			54		
5183	414000	СОЦИЈАЛНА ДАВАЊА ЗАПОСЛЕНИМА (од 5184 до 5187)		267			234			33		
5184	414100	Исплата накнада за време одсуствовања с посла на терет фондова										
5185	414200	Расходи за образовање деце запослених										
5186	414300	Отпремине и помоћи		68			68					
5187	414400	Помоћ у медицинском лечењу запосленог или чланова уже породице и друге помоћи запосленом		199			166			33		
5188	415000	НАКНАДА ТРОШКОВА ЗА ЗАПОСЛЕНЕ (5189)		1.678			1.678					
5189	415100	Накнаде трошкова за запослене		1.678			1.678					
5190	416000	НАГРАДЕ ЗАПОСЛЕНИМА И ОСТАЛИ ПОСЕБНИ РАСХОДИ (5191)		890			890					

Ознака ОП	Број конта	Опис	Износ одобрених апропријација	Износ извршених расхода и издатака							Из осталих извода
				Укупно (од 6 до 11)	Расходи и издаци на терет буџета			ООСО	Из донација и подачи	Из осталих извода	
					Републике	Аутономне покрајине	Општине / града				
1	2	3	4	5	6	7	8	9	10	11	
5191	416100	Наплате запосленима и остали посебни расходи		890			890				
5192	417000	ПОСЛАНИЧКИ ДОДАТАК (5193)									
5193	417100	Посланички додатак									
5194	418000	СУДИЈСКИ ДОДАТАК (5195)									
5195	418100	Судијски додатак									
5196	420000	КОРНИШЋЕЊЕ УСЛУГА И РОБА (5197 + 5205 + 5211 + 5220 + 5228 + 5231)		29.944			27.077		869	1.998	
5197	421000	СТАЛНИ ТРОШКОВИ (од 5198 до 5204)		17.993			17.638		4	351	
5198	421100	Трошкови платног промета и банкарских услуга		182			170		4	8	
5199	421200	Енергетске услуге		13.339			13.339				
5200	421300	Комуналне услуге		2.416			2.416				
5201	421400	Услуге комуникација		572			269			303	
5202	421500	Трошкови осигурања		1.383			1.383				
5203	421600	Закуп имовине и опреме		101			61			40	
5204	421900	Остали трошкови									
5205	422000	ТРОШКОВИ ПУТОВАЊА (од 5206 до 5210)		351			210		59	82	
5206	422100	Трошкови службених путовања у земљи		136			54			82	
5207	422200	Трошкови службених путовања у иностранство		30			30				
5208	422300	Трошкови путовања у оквиру редовног рада									
5209	422400	Трошкови путовања ученика		185			126		59		
5210	422900	Остали трошкови транспорта									
5211	423000	УСЛУГЕ ПО УГОВОРУ (од 5212 до 5219)		2.361			944		63	1.354	
5212	423100	Административне услуге									
5213	423200	Компјутерске услуге		283			273			10	
5214	423300	Услуге образовања и усавршавања запослених		200			198			2	
5215	423400	Услуге информисања		247			70			177	

Ознака ОП	Број конта	Опис	Износ одобрених апроприација	Укупно (од 6 до 11)	Износ извршених расхода и издатака						Из осталих издатака	
					Републике		Аутономне покрајине		Општине / града	ОСО		Из донација и помоћи
					6	7	8	9				
5426	622200	Кредити страним владама	4	5								
5427	622300	Кредити међународним организацијама										
5428	622400	Кредити страним пословним банкама										
5429	622500	Кредити страним нефинансијским институцијама										
5430	622600	Кредити страним невладиним организацијама										
5431	622700	Набавка страних акција и осталог капитала										
5432	622800	Куповина стране валуте										
5433	623000	НАБАВКА ФИНАНСИЈСКЕ ИМОВИНЕ КОЈА СЕ ФИНАНСИРА ИЗ СРЕДСТАВА ЗА РЕАЛИЗАЦИЈУ НАЦИОНАЛНОГ ИНВЕСТИЦИОНОГ ПЛАНА (5434)										
5434	623100	Набавка финансијске имовине која се финансира из средстава за реализацију националног инвестиционог плана										
5435		УКУПНИ РАСХОДИ И ИЗДАЦИ (5172 + 5387)		126.098	88.986		32.611		1.374		3.127	

III. УТВРЂИВАЊЕ РАЗЛИКЕ ИЗМЕЂУ ОДОБРЕНИХ СРЕДСТАВА И ИЗВРШЕЊА

Ознака ОП	Број конта	Опис	Планирани приходи и примања / расходи и издаци	Остварени приходи и примања / расходи и издаци						Из осталих извора
				Укупно (од 6 до 11)	Републике	Аутономне покрајине	Општине / града	ОСО	Из донација и помоћи	
1	2	3	4	5	6	7	8	9	10	11
5436		ТЕКУЋИ ПРИХОДИ И ПРИМАЊА ОД ПРОДАЈЕ НЕФИНАНСИЈСКЕ ИМОВИНЕ (5001)		127.076	88.986		32.611		1.308	4.171
5437		ТЕКУЋИ РАСХОДИ И ИЗДАЦИ ЗА НЕФИНАНСИЈСКУ ИМОВИНУ (5172)		126.098	88.986		32.611		1.374	3.127
5438		Вишак прихода и примања – буџетски суфицит (5436 – 5437) > 0		978						1.044
5439		Мањак прихода и примања – буџетски дефицит (5437 – 5436) > 0							66	
5440	900000	ПРИМАЊА ОД ЗАДУЖИВАЊА И ПРОДАЈЕ ФИНАНСИЈСКЕ ИМОВИНЕ (5131)								
5441	600000	ИЗДАЦИ ЗА ОТПЛАТУ ГЛАВНИЦЕ И НАБАВКУ ФИНАНСИЈСКЕ ИМОВИНЕ (5387)								
5442		ВИШАК ПРИМАЊА (5440 – 5441) > 0								
5443		МАЊАК ПРИМАЊА (5441 – 5440) > 0								
5444		ВИШАК НОВЧАНИХ ПРИЛИВА (5171 - 5435) > 0		978						1.044
5445		МАЊАК НОВЧАНИХ ПРИЛИВА (5435 - 5171) > 0							66	

Датум, 26.02.2020. . године

Лице одговорно за
допуњавање обрасца



Наредбодавац

А. В. Браќаћ



СРЕДЊА МАШИНСКА ШКОЛА

ОБРАЗЛОЖЕЊЕ ФИНАНСИЈКОГ РЕЗУЛТАТА

Финансијски резултат буџетских корисника дефинисан је Законом о буџетском систему, одредбама члана 2. став 1. Тачка 24) и тачка 25), на начин из којег произилазе две фазе утврђивања финансијског резултата.

У тачки 24) уређена је дефиниција буџетског суфицита, односно буџетског дефицита који представља разлику између укупног износа прихода и примања остварених по основу продаје нефинансијске имовине и укупног износа расхода и издатака за набавку нефинансијске имовине.

Тачком 25) дефинисано је да је укупан фискални суфицит, односно укупан фискални дефицит, уствари коригован буџетски суфицит, односно дефицит. Према одредбама Правилника о контном плану, буџетски суфицит, односно буџетски дефицит, коригује се за износ расхода и издатака који је финансиран из пренетих неутрошених средстава из ранијих година.

Средња машинска школа је у 2019. години остварила укупне приходе у износу од 127.075.678,93 динара и укупне расходе у износу од 126.097.920,06 динара. У складу са чланом 24) Закона о буџетском систему утврђен је вишак прихода и примања у односу на расходе, односно, буџетски суфицит у износу од 977.758,87 динара.

У складу са чланом 25) Закона о буџетском систему извршена је корекција буџетског суфицита за износ од 66.193,00 динара. Наведени износ утрошен је из нераспоређеног вишка прихода из ранијих година из средстава донација, за куповину опреме за физкултурну салу, а на основу Одлуке Школског одбора број 1825/1/2019 од 10.07.2019. године.

Утврђен је укупан буџетски суфицит у износу од 1.043.951,87 динара, који се преноси у наредну годину као нераспоређени вишак прихода и примања.

Шеф рачуноводства

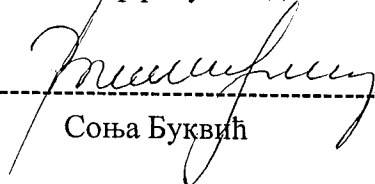
Соња Буквић

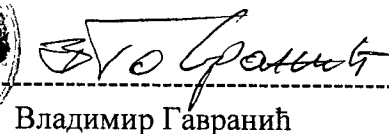

Директор

Владимир Гавранић

Средња машинска школа

Бул. Краља Петра I бр.38.

Нови Сад

Бр:1825/1/2019

Датум: 10.07.2019. године

ИЗВОД ИЗ ЗАПИСНИКА

са седнице Школског одбора одржане телефонским путем 10.07.2019. године.
Непотребно изостављено.

Под тачком 1. дневног реда Школски одбор, са 5 гласова „за“ донео је следећу

ОДЛУКУ

Да се из нераспоређеног вишка прихода из ранијих година са рачуна донација купи опрема за фискултурну салу у износу од 66.193,00 динара.

Председница школског одбора:



Сања Мијаиловић Божић с.р.



СРЕДЊА МАШИНСКА ШКОЛА

27 FEB 2020

ПРИМЉЕНИ ПРИХОДИ
ОСТАТАК СРЕДСТАВА
НА ДАН 31.12.2019. ГОДИНЕ

На основу Закона о донацијама и хуманитарној помоћи („Сл.гласник РС“ бр. 101/2005) државни органи и организације могу примати донације и хуманитарну помоћ. Према члану 2. тачка 45. Закона о буџетском систему („Службени гласник РС“, број 54/09, 73/10, 101/10, 101/11, 93/12, 62/13, 63/13, 108/13, 142/14, 68/15, 103/15, 99/16, 113/17, 95/18, 31/19 и 72/19) дефинисана је донација као наменски бесповратан приход, који се остварује на основу писаног уговора између даваоца и примаоца донације.

ИЗВЕШТАЈ О ПРИМЉЕНИМ ДОНАЦИЈАМА У 2019. ГОДИНИ

Остварени приходи од донација у 2019. години износе 1.307.500,00 динара од стране физичких и правних лица, родитеља ученика који похађају Средњу машинску школу и осталих физичких и правних лица. С обзиром да је Средња машинска школа на почетку 2019. године имала средства донација из претходне године у износу од **808.405,35 динара**, расположива средства у 2019. години су износила **2.115.905,35 динара**.

Извршени расходи од примљених донација износе укупно 1.374.113,85 динара. На основу наведеног утврђен је остатак средстава из донација за пренос у наредну годину у износу од **741.791,50 динара**, а структуру прихода и расхода чине:

I. Остварени приходи		
Ек. класификација	Назив конта	Износ
744121	Добровољни трансфери од физичких лица – родитељи ученика	1.297.500,00
7441212	Добровољни трансфери од правних лица	10.000,00
УКУПНИ ПРИХОДИ :		1.307.500,00
Неутошрена средтва из донација из претходних година на дан 01.01.2019. године		808.405,35
РАСПОЛОЖИВА СРЕДСТВА :		2.115.905,35
II. Извршени расходи		
Ек. класификација	Назив конта	Износ
421111	Трошкови платног промета	3.368,38
423712	Ученичке награде, поклони и плакета за ученика генерације	61.036,11
422411	Стручна екскурзија у Београд	58.800,00
425112	Замена ламината у кабинету	19.432,61
426129	Радна одела и радни мантили за ученике	313.860,00
426129	Шортсеви за физичко	188.400,00
426611	Вежбанке и дневници праксе	72.000,00
426911	Завесе за учионице	150.000,00
512611	Лар тор-ови	110.188,75
512611	Пројектори	139.860,00
512611	Радни сто и опрема за образовање	33.889,00
512611	Опрема за школску теретану	66.193,00
512611	Столице	24.780,00
512611	Рачунари	89.910,00
512212	Клима уређај	42.396,00
УКУПНИ РАСХОДИ :		1.374.113,85
СТАЊЕ СРЕДСТАВА ДОНАЦИЈА НА ДАН 31.12.2019. ГОДИНЕ		741.791,50



СРЕДЊА МАШИНСКА ШКОЛА

ОБРАЗЛОЖЕЊЕ:

- 1) Средња машинска школа је у току 2019. година остварила 519 донација од родитеља ученика наше школе, на основу уговора о донаторству, у укупном износу 1.297.500,00 динара, за унапређење стандарда школовања. Неутрошена средства, која се налазе на рачуну донација, преносе се у 2020. годину и реализоваће се у складу са уговорима.
- 2) Средња машинска школа је у току 2019. године остварила донацију од СЗР „Џуби 2“ ПР Нови Сад у износу од 10.000,00 динара за потребе организације Републичког такмичења и да су средства у потпуности утрошена за намену за коју су добијена.

ЗАКЉУЧАК:

Део нераспоређеног вишка прихода из ранијих година, који се налазио на рачуну донација, коришћен је у 2019. години за покриће трошкова: за куповину опреме за школску теретану у износу од 66.193,00 динара.

Укупна неутрошена средства из остварених донација на дан 31.12.2019. године износе 741.791,50 динара и налазе се на рачуну донација 840-4739670-47 и биће реализована у 2020. години за унапређење школовања у складу са уговорима.

У Новом Саду, 20.02.2020. године

шеф рачуноводства



директор